



Commune : **TROIS-RIVIERES**

Extérieur restaurant à l'Est plage de Grande Anse

1 Repère(s) sur le site

GÉNÉRAL

Unité de gestion : Guadeloupe
Code : WEB_S_202310095915 **Date de mise à jour :** 10/10/2023
Auteur : DEAL971

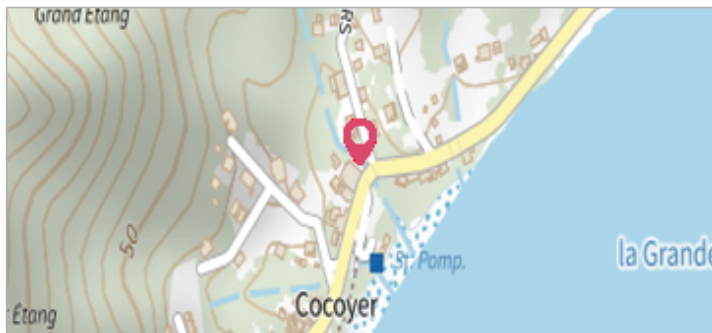

Restaurant côté ravine

GÉOLOCALISATION

Coordonnées WGS84 : X: -61.67156510 / Y: 15.96114630
(RRAF 91)UTM 20N X: 642169.66 / Y: 1765090.88
Coordonnées RGF93 (ETRS89) : X: -61.6715651 / Y: 15.9611463



2 octobre 2023

Nature de l'inondation : **Débordement de cours d'eau**

Altitude calculée de l'eau : **3.959 m**

Nature du repère : **Laisse d'inondation**

Commentaires : Débordement de la ravine.

GÉNÉRAL

Code : WEB_R_202310100131 **Date de mise à jour :** 23/10/2024
Auteur : DEAL971

MARQUE

Maximum de l'inondation : Oui
Visibilité : Oui **État du repère :** Disparu
Pérennité : Aucune

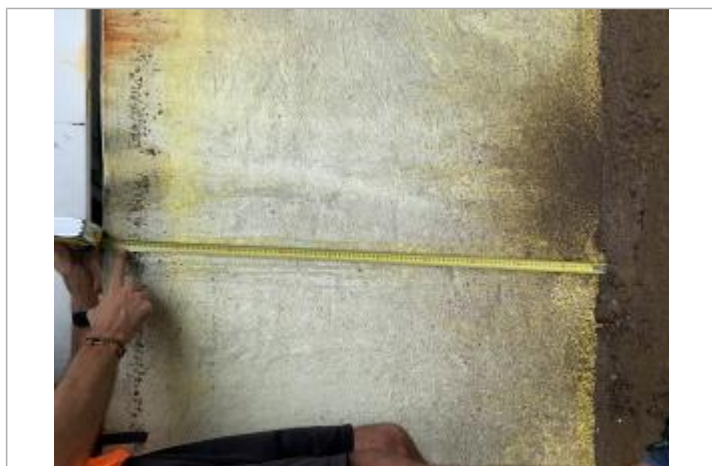

Dépôts de matières solides

SOURCE DE REPÉRAGE : COLLECTE POST-INONDATION, DEAL GUADELOUPE (02/10/2023) - 02/10/2023

Type de repérage : Campagne de terrain post-inondation
Organisme(s) : DEAL Guadeloupe

COLLECTE TERRAIN POST-INONDATION + NIVELLEMENT AEGIS - 27/09/2024

Méthode : GPS
Commentaires sur le nivellement : Hauteur relative mesurée après l'évènement. Nivellement réalisé en septembre 2024.
Matériels : GNSS TERIA - PYX
Référence nivelée : Autre type de référence
Description référence du repère : sol - dalle béton
Système altimétrique : IGN 1988 (Guadeloupe)
Altitude de la référence (en m) : 2.959 m
Différence entre le niveau d'eau et la référence (en m) : 1.000 m
Altitude calculée de l'eau (en m) : 3.959 m