



Commune : **TROIS-RIVIERES**

Extérieur restaurant à l'Est plage de Grande Anse

1 Repère(s) sur le site

GÉNÉRAL

Unité de gestion : Guadeloupe

Code : WEB_S_202310095915

Date de mise à jour : 10/10/2023

Auteur : DEAL971

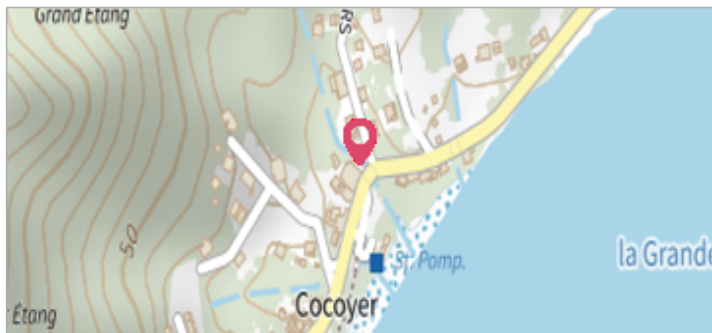

Restaurant côté ravine

GÉOLOCALISATION

Coordonnées WGS84 : X: -61.67156510 / Y: 15.96114630

(RRAF 91)UTM 20N X: 642169.66 / Y: 1765090.88

Coordonnées RGF93 (ETRS89) : X: -61.6715651 / Y: 15.9611463



2 octobre 2023

Altitude calculée de l'eau : **3.959 m**

Nature de l'inondation : **Débordement de cours d'eau**

Nature du repère : **Laisse d'inondation**

Commentaires : Débordement de la ravine.

GÉNÉRAL

Code : WEB_R_202310100131

Date de mise à jour : 23/10/2024

Auteur : DEAL971

MARQUE

Maximum de l'inondation : Oui

Visibilité : Oui

État du repère : Disparu

Pérennité : Aucune

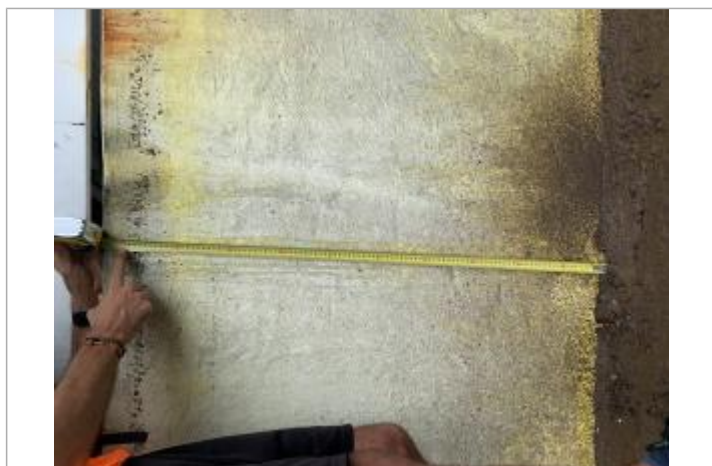

Dépôts de matières solides

SOURCE DE REPÉRAGE : COLLECTE POST-INONDATION, DEAL GUADELOUPE (02/10/2023) - 02/10/2023

Type de repérage : Campagne de terrain post-inondation

Organisme(s) : DEAL Guadeloupe

COLLECTE TERRAIN POST-INONDATION + NIVELLEMENT AEGIS - 27/09/2024

Méthode : GPS

Commentaires sur le nivellement : Hauteur relative mesurée après l'évènement. Nivellement réalisé en septembre 2024.

Matériels : GNSS TERIA - PYX

Référence nivelée : Autre type de référence

Description référence du repère : sol - dalle béton

Système altimétrique : IGN 1988 (Guadeloupe)

Altitude de la référence (en m) : 2.959 m

Différence entre le niveau d'eau et la référence (en m) : 1.000 m

Altitude calculée de l'eau (en m) : 3.959