

Commune : **GOURBEYRE****DEETS, Bisdary, Gourbeyre #3****1**

Repère(s) sur le site

GÉNÉRAL

Unité de gestion : Guadeloupe

Code : WEB_S_202310091550

Date de mise à jour : 09/10/2023

Auteur : DEAL971

**GÉOLOCALISATION**

Coordonnées WGS84 : X: -61.71053550 / Y: 15.98642750

(RRAF 91)UTM 20N X: 637981.09 / Y: 1767861.73

Coordonnées RGF93 (ETRS89) : X: -61.7105355 / Y: 15.9864275

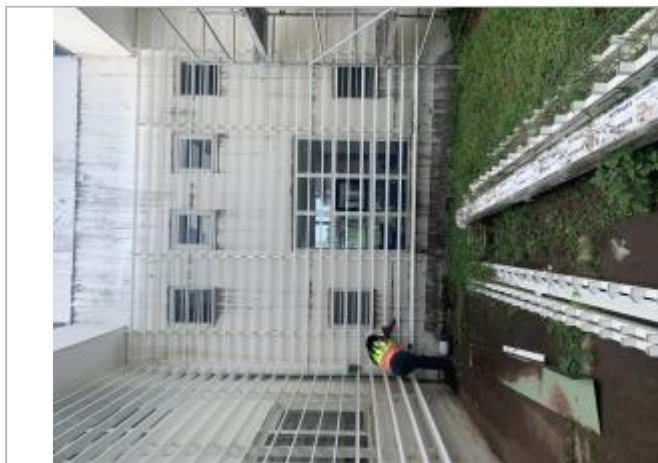

Renforcement bâtiment

**2 Octobre 2023**Nature de l'inondation : **Débordement de cours d'eau**Altitude calculée de l'eau : **120.815 m**Nature du repère : **Laisse d'inondation****Commentaires** : Débordement de la ravine Blanche.**GÉNÉRAL**

Code : WEB_R_202310091917

Date de mise à jour :

Auteur : DEAL971

23/10/2024



Dépôts de matières solides

MARQUE

Maximum de l'inondation : Oui

Visibilité : Non

État du repère : Disparu

Pérennité : Aucune

SOURCE DE REPÉRAGE : COLLECTE POST-INONDATION, DEAL GUADELOUPE (02/10/2023) - 02/10/2023

Type de repérage : Campagne de terrain post-inondation

Organisme : DEAL Guadeloupe

COLLECTE TERRAIN POST-INONDATION + NIVELLEMENT AEGIS - 11/10/2024

Méthode : GPS

Commentaires sur le nivellement : Hauteur relative mesurée après l'évènement. Nivellement réalisé en octobre 2024. Nivellement à l'extérieur car zone fermée. Matériels : GNSS TERIA - PYX

Référence nivelée : Autre type de référence

Description référence du repère : sol - béton

Système altimétrique : IGN 1988 (Guadeloupe)

Altitude de la référence (en m) : 120.125 m

Différence entre le niveau d'eau et la référence (en m) : 0.690 m

Altitude calculée de l'eau (en m) : 120.815