

Commune : **GOURBEYRE****DEETS, Bisdary, Gourbeyre****1** Repère(s) sur le site**GÉNÉRAL**

Unité de gestion : Guadeloupe

Code : WEB_S_202310090303

Date de mise à jour : 09/10/2023

Auteur : DEAL971

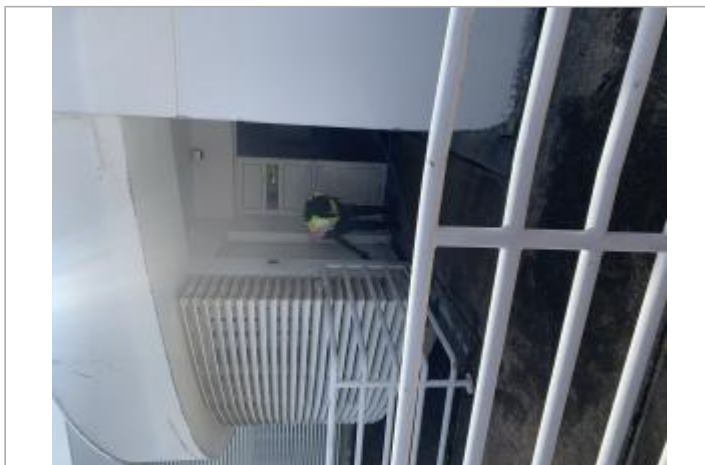

Entrée de service

GÉOLOCALISATION

Coordonnées WGS84 : X: -61.71062420 / Y: 15.98656790

(RRAF 91)UTM 20N X: 637971.5 / Y: 1767877.21

Coordonnées RGF93 (ETRS89) : X: -61.7106242 / Y: 15.9865679

**2 octobre 2023**Nature de l'inondation : **Débordement de cours d'eau**Altitude calculée de l'eau : **120.905 m**Nature du repère : **Laisse d'inondation****Commentaires** : Débordement de la ravine Blanche.**GÉNÉRAL**

Code : WEB_R_202310090451

Date de mise à jour :

Auteur : DEAL971

23/10/2024

MARQUE**Maximum de l'inondation** : Oui**Visibilité** : Non**État du repère** : Disparu**Pérennité** : Aucune**SOURCE DE REPÉRAGE : COLLECTE POST-INONDATION, DEAL GUADELOUPE (02/10/2023) - 02/10/2023****Type de repérage** : Campagne de terrain post-inondation**Organisme(s)** : DEAL Guadeloupe**COLLECTE TERRAIN POST-INONDATION + NIVELLEMENT AEGIS - 11/10/2024****Méthode** : GPS**Commentaires sur le nivellement** : Hauteur relative mesurée après l'évènement. Nivellement réalisé en octobre 2024.**Matériels** : GNSS TERIA - PYX**Référence nivelée** : Autre type de référence**Description référence du repère** : sol - béton**Système altimétrique** : IGN 1988 (Guadeloupe)**Altitude de la référence (en m)** : 120.645 m**Différence entre le niveau d'eau et la référence (en m)** : 0.260 m**Altitude calculée de l'eau (en m)** : 120.905

Dépôts de matières solides