

Commune : **TROUHANS** | Rivière : **L' Ouche**

**Pont de la RD 976 #2**

**1** Repère(s) sur le site

**GÉNÉRAL**

Unité de gestion : Saône-Doubs  
 Code : 23\_OUCHE\_S\_96      Date de mise à jour : 25/09/2023  
 Auteur : EPTB Saône et Doubs



**GÉOLOCALISATION**

Coordonnées WGS84 : X: 5.27753600 / Y: 47.14828000  
 Coordonnées RGF93 (Lambert 93) X: 872563.01 / Y: 6674489.43  
 Coordonnées RGF93 (ETRS89) : X: 5.277536 / Y: 47.14828  
 Code Hydro: U13-0400      Rive de référence: Gauche

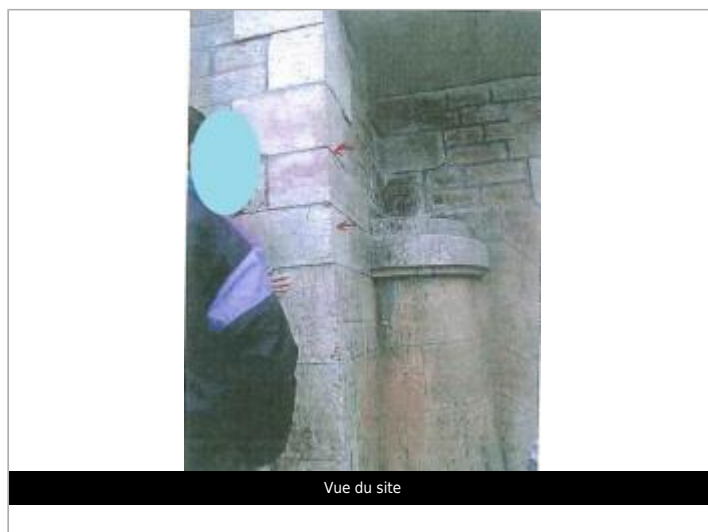

**1866**      Altitude calculée de l'eau : **185.5 m**

Nature de l'inondation : **Débordement de cours d'eau**      Nature du repère : **Marque gravée**

Commentaires : Niveau gravé dans la pierre

**GÉNÉRAL**

Code : 23\_OUCHE\_R\_96\_1      Date de mise à jour : 25/09/2023  
 Auteur : EPTB Saône et Doubs

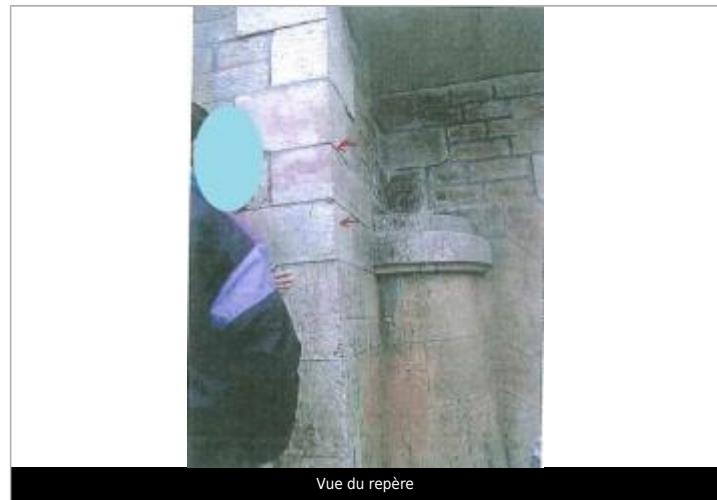

**MARQUE**

Maximum de l'inondation : Oui  
 Visibilité : Non renseigné      État du repère : Non renseigné  
 Pérennité : Non renseigné      Repère calculé : Non renseigné  
 PHEC : Non renseigné

**SOURCE DE REPÉRAGE : ÉTUDE HYDRAULIQUE GLOBALE DE ZONE INONDABLE OUCHE ET AFFLUENTS (HYDRATEC 2011-2012)**

-

Type de repérage : Source bibliographique  
 Organisme(s) : DDT 21

**NIVELLEMENT RÉALISÉ ENTRE 2011 ET 2012**

Méthode : Nivellement direct  
 Commentaires sur le nivellement : Inscription sur la pile rive gauche amont.  
 Référence nivelée : Marque d'inondation  
 Système altimétrique : NGF IGN 1969 (système normal)  
 Altitude de la référence (en m) : 185.500 m  
 Altitude calculée de l'eau (en m) : 185.5