

Commune : **VILLEFRANCHE-SUR-SAONE**Rivière : **La Saône****base nautique , 164, allée Eugène Berné, bâtiment avec bar et bureau****4** Repère(s) sur le site**GÉNÉRAL**

Unité de gestion : Saône-Doubs

Code : EPTBS_S_175

Date de mise à jour : 17/08/2023

Auteur : EPTB Saône et Doubs



photo du site

GÉOLOCALISATION

Coordonnées WGS84 : X: 4.74715450 / Y: 46.00075450

Coordonnées RGF93 (Lambert 93) X: 835204.55 / Y: 6546053.5

Coordonnées RGF93 (ETRS89) : X: 4.7471545 / Y: 46.0007545

Code Hydro: U--0000

Rive de référence: Non renseigné

**1840**Nature de l'inondation : **Débordement de cours d'eau**Altitude calculée de l'eau : **174.36 m**Nature du repère : **Repère normalisé (décret n°2005-233)****GÉNÉRAL**

Code : WEB_R_202308170314

Date de mise à jour :

Auteur : EPTB Saône et Doubs

17/08/2023

MARQUE

Texte : 1840 Plus Hautes Eaux Connues Saone

Maximum de l'inondation : Oui

Visibilité : Oui

État du repère : Bon

Pérennité : Longue

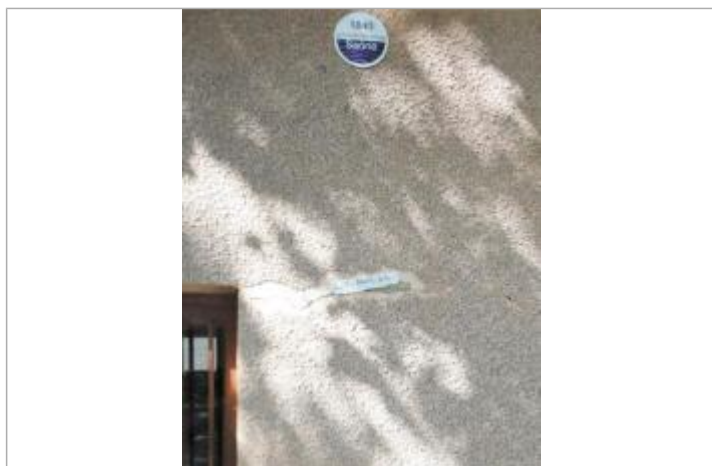

photo du repère

NIVELLEMENT INITIAL POUR POSE

Méthode : Non renseigné

Commentaires sur le nivellement : recommandation pour pose : 2.24m au-dessus de la plaque de 1981

Référence nivelée : Marque d'inondation

Système altimétrique : NGF IGN 1969 (système normal)

Altitude de la référence (en m) : 174.360 m

Altitude calculée de l'eau (en m) : 174.36 m