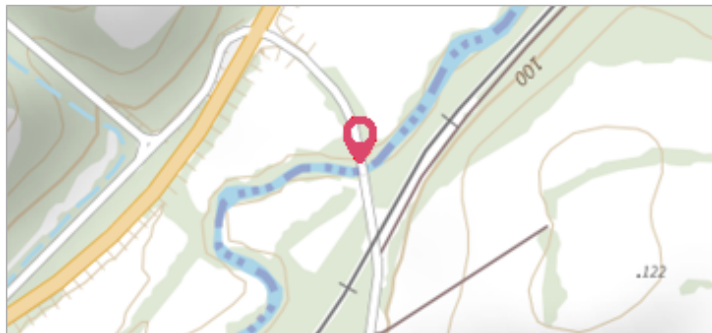

Commune : **AVESSAC**Rivière : **Le Don****Sous le pont SNCF sur le Don****Commentaires** : Information fournie par la SNCF**1** Repère(s) sur le site**GÉNÉRAL****Unité de gestion** : Vilaine-Côtiers Bretons**Code** : SPC_44007_001**Date de mise à jour** : 11/08/2023**Auteur** : SPC VCB

Pont de la voie ferrée sur le DON

GÉOLOCALISATION**Coordonnées WGS84** : X: -1.93573693 / Y: 47.67040310**Coordonnées RGF93 (Lambert 93)** X: 329846.78 / Y: 6741574.2**Coordonnées RGF93 (ETRS89)** : X: -1.9357369 / Y: 47.6704031**Code Hydro**: J79-0300**Rive de référence**: Gauche**23 janvier 1995**Nature de l'inondation : **Débordement de cours d'eau**Altitude calculée de l'eau : **6.3 m**Nature du repère : **Document écrit****GÉNÉRAL****Code** : SPC_44007_001_1995**Date de mise à jour** :**Auteur** : SPC VCB

11/08/2023

MARQUE**Maximum de l'inondation** : Oui**Visibilité** : Non**État du repère** : Moyen**Pérennité** : Moyenne**Repère calculé** : Non**PHEC** : Oui**SOURCE DE REPÉRAGE** : DDE 35 - RELEVÉS LAISSES DE CRUES
JANVIER 1995 - 15/01/1995**Type de repérage** : Campagne de terrain post-inondation**Organisme(s)** : DDE 35**BERGE SOUS LE PONT SNCF SUR LE DON****Méthode** : Non renseigné**Organisme** : SNCF**Référence nivelée** : Marque d'inondation**Description référence du repère** : niveau de l'inondation sur la
berge sous le pont SNCF sur le Don**Système altimétrique** : NGF IGN 1969 (système normal)**Altitude de la référence (en m)** : 6.300 m**Altitude calculée de l'eau (en m)** : 6.3