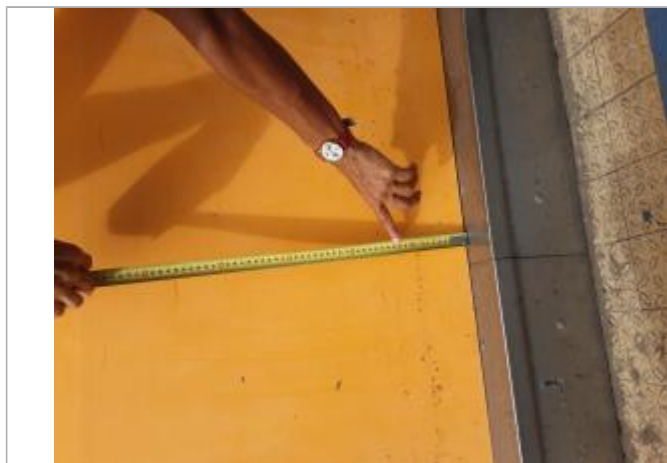

Commune : **BASSE-TERRE****Rue de Cours Nolivos #2****Commentaires** : Mur extérieur de la pharmacie**1** Repère(s) sur le site**GÉNÉRAL****Unité de gestion** : Guadeloupe**Code** : WEB_S_202307044417**Date de mise à jour** : 04/07/2023**Auteur** : DEAL971

Dépôt de matières solides sur mur extérieur

GÉOLOCALISATION**Coordonnées WGS84** : X: -61.73154670 / Y: 15.99653290**(RRAF 91)UTM 20N** X: 635725.62 / Y: 1768965.94**Coordonnées RGF93 (ETRS89)** : X: -61.7315467 / Y: 15.9965329**28 juin 2023**Nature de l'inondation : **Ruissellement**Altitude calculée de l'eau : **3.538 m**Nature du repère : **Laisse d'inondation****GÉNÉRAL****Code** : WEB_R_202307045319**Date de mise à jour** :**Auteur** : DEAL971

05/11/2024

MARQUE**Maximum de l'inondation** : Oui**Visibilité** : Oui**État du repère** : Disparu

Dépôt de matières solides

SOURCE DE REPÉRAGE : CAMPAGNE TERRAIN POST-INONDATION 29/06/23 DEAL GUADELOUPE - 29/06/2023**Type de repérage** : Campagne de terrain post-inondation**Organisme(s)** : DEAL Guadeloupe**CAMPAGNE TERRAIN + NIVELLEMENT AEGIS - 01/10/2024****Méthode** : GPS**Commentaires sur le nivellement** : Hauteur relative mesurée après l'évènement. Nivellement réalisé en octobre 2024.**Matériels** : GNSS TERIA - PYX**Référence nivelée** : Autre type de référence**Description référence du repère** : sol - aluminium gris**Système altimétrique** : IGN 1988 (Guadeloupe)**Altitude de la référence (en m)** : 3.408 m**Différence entre le niveau d'eau et la référence (en m)** : 0.130 m**Altitude calculée de l'eau (en m)** : 3.538 m