

Commune : **BASSE-TERRE****Rue Paul Baudot #3****1** Repère(s) sur le site**GÉNÉRAL**

Unité de gestion : Guadeloupe

Code : WEB_S_202307040908

Date de mise à jour : 04/07/2023

Auteur : DEAL971

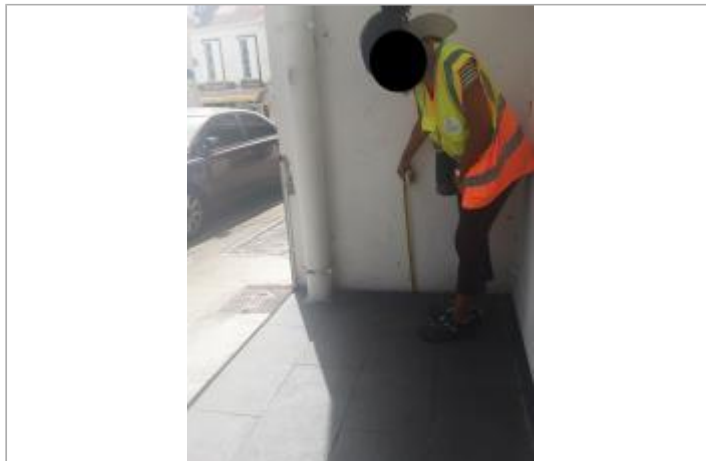

Mur extérieur

GÉOLOCALISATION

Coordonnées WGS84 : X: -61.73088790 / Y: 15.99699330

(RRAF 91)UTM 20N X: 635795.81 / Y: 1769017.31

Coordonnées RGF93 (ETRS89) : X: -61.7308879 / Y: 15.9969933

**28 juin 2023**Nature de l'inondation : **Ruissellement**Altitude calculée de l'eau : **4.422 m**Nature du repère : **Laisse d'inondation****GÉNÉRAL**

Code : WEB_R_202307041418

Date de mise à jour :

Auteur : DEAL971

23/10/2024



Dépôt de matières solides

MARQUE

Maximum de l'inondation : Oui

Visibilité : Non

État du repère : Disparu

Pérennité : Aucune

Repère calculé : Non

PHEC : Oui

SOURCE DE REPÉRAGE : CAMPAGNE TERRAIN POST-INONDATION 29/06/23 DEAL GUADELOUPE - 29/06/2023

Type de repérage : Campagne de terrain post-inondation

Organisme(s) : DEAL Guadeloupe

CAMPAGNE TERRAIN POST-INONDATION 29/06/23 DEAL GUADELOUPE + NIVELLEMENT AEGIS - 01/10/2024

Méthode : GPS

Commentaires sur le nivellement : Hauteur relative mesurée après l'évènement. Nivellement réalisé en octobre 2024.

Matériels : GNSS TERIA - PYX

Référence nivelée : Autre type de référence

Description référence du repère : sol - carrelage

Système altimétrique : IGN 1988 (Guadeloupe)

Altitude de la référence (en m) : 4.282 m

Différence entre le niveau d'eau et la référence (en m) : 0.140 m

Altitude calculée de l'eau (en m) : 4.422 m