



Commune : **BASSE-TERRE**

**Rue du Dr Pitat**

**1**

Repère(s) sur le site

#### GÉNÉRAL

Unité de gestion : Guadeloupe

Code : WEB\_S\_202307043030

Date de mise à jour : 04/07/2023

Auteur : DEAL971

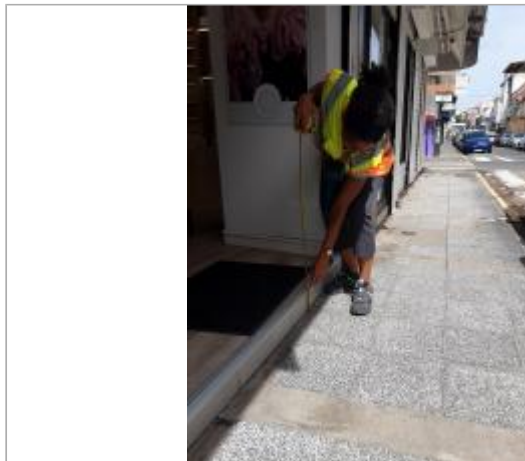

Façade extérieure d'un magasin d'optique

#### GÉOLOCALISATION

Coordonnées WGS84 : X: -61.73145200 / Y: 15.99701280

(RRAF 91)UTM 20N X: 635735.43 / Y: 1769019.1

Coordonnées RGF93 (ETRS89) : X: -61.731452 / Y: 15.9970128



**28 Juin 2023**

Nature de l'inondation : **Ruissellement**

Nature du repère : **Laisse d'inondation**

**Commentaires** : L'eau est arrivée au-dessus de la marche qui mesure 11cm.

Incapacité de déterminer la hauteur maximale atteinte par l'inondation sur ce repère.

#### GÉNÉRAL

Code : WEB\_R\_202307040224

Date de mise à jour :

Auteur : DEAL971

04/07/2023

#### MARQUE

Maximum de l'inondation : Non

Visibilité : Non

État du repère : Disparu

Pérennité : Aucune

**SOURCE DE REPÉRAGE : CAMPAGNE TERRAIN POST-INONDATION  
29/06/23 DEAL GUADELOUPE - 29/06/2023**

Type de repérage : Campagne de terrain post-inondation

Organisme : DEAL Guadeloupe



Hauteur minimale atteinte par l'eau