

Commune : **TARTAS** | Rivière : **La Midouze**

Rue d'Orope #1

Commentaires : Code : 14 **1** Repère(s) sur le site

GÉNÉRAL

Unité de gestion : Gironde-Adour-Dordogne
 Code : 23_DDTM40_S_207 Date de mise à jour : 04/07/2023
 Auteur : SPC GAD



GÉOLOCALISATION

Coordonnées WGS84 : X: -0.80780350 / Y: 43.83410790
 Coordonnées RGF93 (Lambert 93) X: 393820.36 / Y: 6311283.47
 Coordonnées RGF93 (ETRS89) : X: -0.8078035 / Y: 43.8341079
 Code Hydro: Q2--0250 Rive de référence: Non renseigné

Décembre 1981 Altitude calculée de l'eau : **16.38 m**

Nature de l'inondation : **Débordement de cours d'eau** Nature du repère : **Laisse d'inondation**

GÉNÉRAL

Code : 23_DDTM40_R_207_1 Date de mise à jour : 04/07/2023
 Auteur : SPC GAD

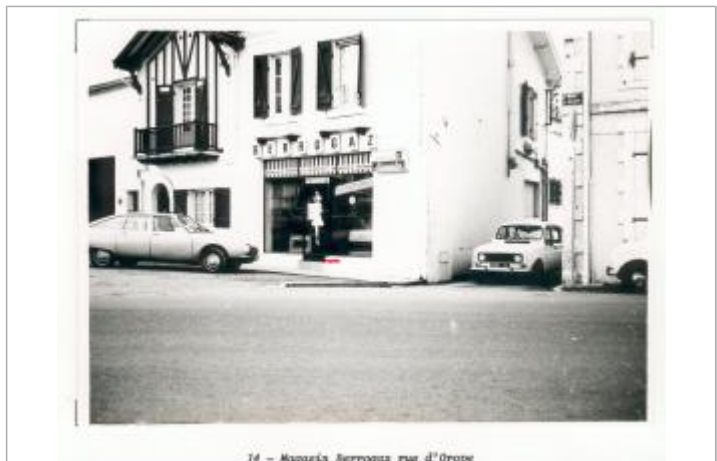

14 - Mazarin Berroque rue d'Orope
 Photo issue du recensement

MARQUE

Maximum de l'inondation : Oui
 Visibilité : Non renseigné État du repère : Non renseigné
 Pérennité : Non renseigné Repère calculé : Non renseigné
 PHEC : Non renseigné

SOURCE DE REPÉRAGE : RECENSEMENT DE REPÈRES DE CRUES DE LA DDTM 40 - 07/04/2023

Type de repérage : Source bibliographique
 Organisme(s) : DDTM 40

NIVELLEMENT INITIAL

Méthode : Inconnue
 Organisme : Inconnu
 Référence nivelée : Marque d'inondation
 Système altimétrique : NGF IGN 1969 (système normal)
 Altitude de la référence (en m) : 16.380 m
 Altitude calculée de l'eau (en m) : 16.38