

Commune : **LONGUYON** | Rivière : **La Chiers**

**Parc EHPAD**

**Commentaires :** Muret de cloture dans parc de maison de retraite

**1** Repère(s) sur le site

**GÉNÉRAL**

**Unité de gestion :** Meuse-Moselle  
**Code :** 23DT54CH1\_S\_38      **Date de mise à jour :** 05/07/2023  
**Auteur :** SPC MM



**GÉOLOCALISATION**

**Coordonnées WGS84 :** X: 5.59636000 / Y: 49.44913000  
**Coordonnées RGF93 (Lambert 93)** X: 888303.69 / Y: 6930841.56  
**Coordonnées RGF93 (ETRS89)** : X: 5.59636 / Y: 49.44913  
**Code Hydro:** B4--0100      **Rive de référence:** Gauche

**15 juillet 2021**      Altitude calculée de l'eau : **211.67 m**

Nature de l'inondation : **Débordement de cours d'eau**      Nature du repère : **Laisse d'inondation**

**Commentaires :** Muret du parc en bord de Chiers

**GÉNÉRAL**

**Code :** 23DT54CH1\_R\_38\_1      **Date de mise à jour :** 05/07/2023  
**Auteur :** SPC MM

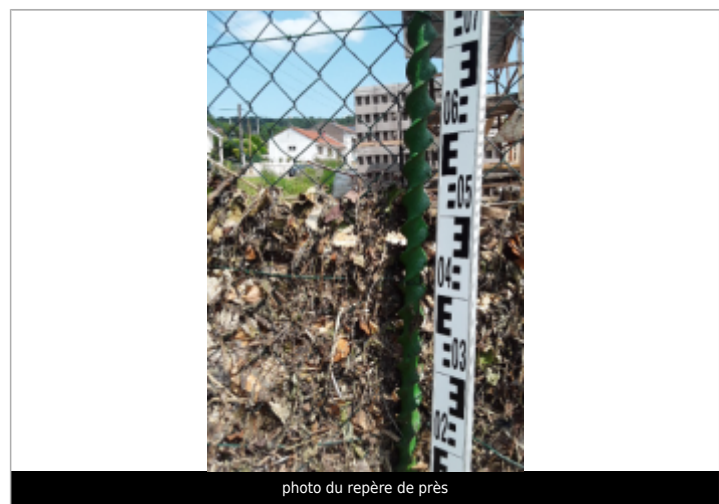

**MARQUE**

**Maximum de l'inondation :** Oui  
**Visibilité :** Non      **État du repère :** Non renseigné  
**Pérennité :** Non renseigné      **Repère calculé :** Non renseigné  
**PHEC :** Non renseigné

**SOURCE DE REPÉRAGE :** DDT MEURTHE-ET-MOSELLE - 23/07/2021

**Type de repérage :** Campagne de terrain post-inondation  
**Organisme(s) :** DDT 54

**NIVELLEMENT INITIAL - 19/04/2022**

**Méthode :** GPS  
**Organisme :** SARL GEOL3D  
**Référence nivelée :** Autre type de référence  
**Description référence du repère :** depuis le haut du muret  
**Système altimétrique :** NGF IGN 1969 (système normal)  
**Altitude de la référence (en m) :** 211.120 m  
**Différence entre le niveau d'eau et la référence (en m) :** 0.550 m  
**Altitude calculée de l'eau (en m) :** 211.67