

Commune : **LONGUYON**Rivière : **La Crusnes****La poste / rue de hotel de ville n°24****Commentaires** : Mur escalier**1**

Repère(s) sur le site

**GÉNÉRAL****Unité de gestion** : Meuse-Moselle**Code** : 23DT54CH1\_S\_20**Date de mise à jour** : 05/07/2023**Auteur** : SPC MM

photo du repère de loin

**GÉOLOCALISATION****Coordonnées WGS84** : X: 5.60194000 / Y: 49.44442000**Coordonnées RGF93 (Lambert 93)** X: 888725.5 / Y: 6930331.13**Coordonnées RGF93 (ETRS89)** : X: 5.60194 / Y: 49.44442**Code Hydro**: B41-0200**Rive de référence**: Gauche**15 juillet 2021**Nature de l'inondation : **Débordement de cours d'eau**Altitude calculée de l'eau : **214.04 m**Nature du repère : **Laisse d'inondation****Commentaires** : Le repère est situe dans l'escalier**GÉNÉRAL****Code** : 23DT54CH1\_R\_20\_1**Date de mise à jour** :**Auteur** : SPC MM

05/07/2023

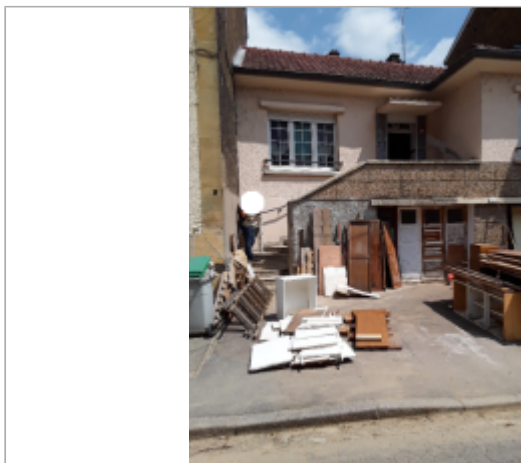

photo du repère de près

**MARQUE****Texte** : aucune inscription**Maximum de l'inondation** : Oui**Visibilité** : Oui**État du repère** : Moyen**Pérennité** : Moyenne**Repère calculé** : Non renseigné**PHEC** : Non renseigné**SOURCE DE REPÉRAGE** : DDT MEURTHE-ET-MOSELLE - 23/07/2021**Type de repérage** : Campagne de terrain post-inondation**Organisme(s)** : DDT 54**NIVELLEMENT INITIAL - 19/04/2022****Méthode** : GPS**Organisme** : SARL GEOL3D**Référence nivelée** : Autre type de référence**Description référence du repère** : depuis la contre-marche**Système altimétrique** : NGF IGN 1969 (système normal)**Altitude de la référence (en m)** : 213.890 m**Différence entre le niveau d'eau et la référence (en m)** : 0.150 m**Altitude calculée de l'eau (en m)** : 214.04