



Commune : **BASSE-TERRE**

## Rue Armand Lignieres - Parking

**1** Repère(s) sur le site

### GÉNÉRAL

Unité de gestion : Guadeloupe

Code : WEB\_S\_202307033932

Date de mise à jour : 04/07/2023

Auteur : DEAL971



Vue d'ensemble de la zone inondée à partir de la plaque d'égout

### GÉOLOCALISATION

Coordonnées WGS84 : X: -61.73138940 / Y: 15.99516180

(RRAF 91)UTM 20N X: 635743.38 / Y: 1768814.35

Coordonnées RGF93 (ETRS89) : X: -61.7313894 / Y: 15.9951618



**28 juin 2023**

Nature de l'inondation : **Ruissellement**

Altitude calculée de l'eau : **2.546 m**

Nature du repère : **Laisse d'inondation**

### GÉNÉRAL

Code : WEB\_R\_202307034050

Date de mise à jour :

Auteur : DEAL971

24/10/2024

### MARQUE

Maximum de l'inondation : Oui

Visibilité : Oui

État du repère : Disparu

Pérennité : Aucune

**SOURCE DE REPÉRAGE : CAMPAGNE TERRAIN POST-INONDATION 29/06/23 DEAL GUADELOUPE - 29/06/2023**

Type de repérage : Campagne de terrain post-inondation

Organisme(s) : DEAL Guadeloupe

### NIVELLEMENT AEGIS - 01/10/2024

Méthode : GPS

Commentaires sur le nivellement : Matériels : GNSS TERIA - PYX

Référence nivelée : Autre type de référence

Description référence du repère : sol - enrobé

Système altimétrique : IGN 1988 (Guadeloupe)

Altitude de la référence (en m) : 2.546 m

Altitude calculée de l'eau (en m) : 2.546 m

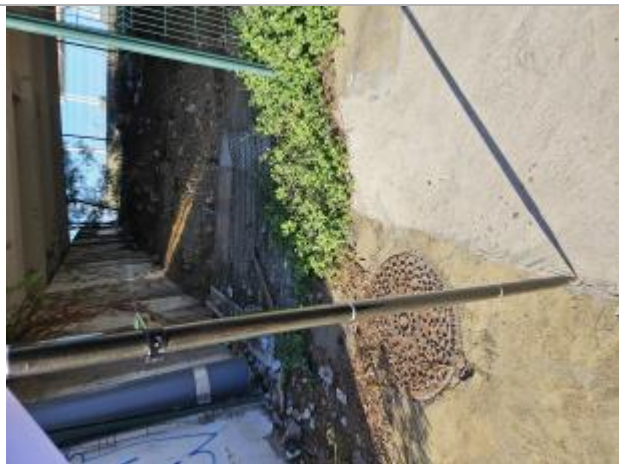

Nivellement