



Commune : **BASSE-TERRE**

## Embouchure pont piéton du Galion rive droite

**2** Repère(s) sur le site

### GÉNÉRAL

Unité de gestion : Guadeloupe

Code : WEB\_S\_202307035930

Date de mise à jour : 04/07/2023

Auteur : DEAL971

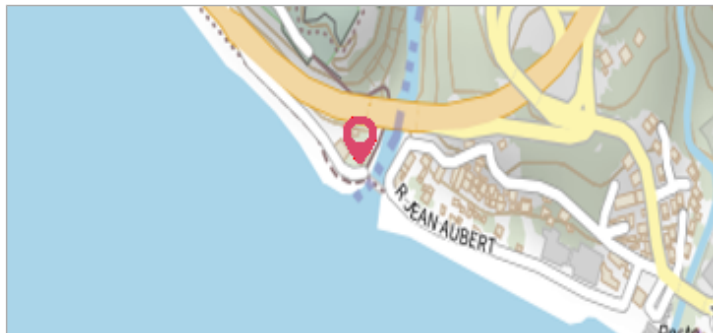

Muret de clôture blanc

### GÉOLOCALISATION

Coordonnées WGS84 : X: -61.72276390 / Y: 15.98603310

(RRAF 91)UTM 20N X: 636672.65 / Y: 1767810.02

Coordonnées RGF93 (ETRS89) : X: -61.7227639 / Y: 15.9860331



**2 juillet 2024**

Nature de l'inondation : **Submersion marine**

Altitude calculée de l'eau : **3.25 m**

Nature du repère : **Laisse d'inondation**

### GÉNÉRAL

Code : WEB\_R\_202407050659

Date de mise à jour :

Auteur : DEAL971

23/10/2024

### MARQUE

Maximum de l'inondation : Oui

Visibilité : Oui

État du repère : Disparu

Pérennité : Aucune

**SOURCE DE REPÉRAGE : CAMPAGNE TERRAIN POST-INONDATION BÉRYL (02/07/2024) -**

Type de repérage : Campagne de terrain post-inondation

Organisme(s) : DEAL Guadeloupe

**CAMPAGNE TERRAIN POST-INONDATION + NIVELLEMENT AEGIS - 29/09/2024**

Méthode : GPS

Organisme : DEAL Guadeloupe

Commentaires sur le nivellement : Hauteur relative mesurée après l'évènement. Nivellement réalisé en septembre 2024.

Matériels : GNSS TERIA - PYX

Référence nivelée : Autre type de référence

Description référence du repère : sol - enrobé

Système altimétrique : IGN 1988 (Guadeloupe)

Altitude de la référence (en m) : 2.800 m

Différence entre le niveau d'eau et la référence (en m) : 0.450 m

Altitude calculée de l'eau (en m) : 3.25

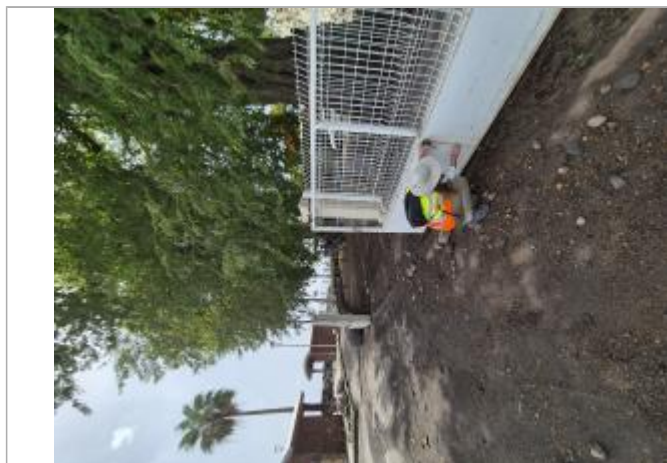

Vue d'ensemble



Commune : **BASSE-TERRE**

## Embouchure pont piéton du Galion rive droite

**2** Repère(s) sur le site

### GÉNÉRAL

Unité de gestion : Guadeloupe

Code : WEB\_S\_202307035930

Date de mise à jour : 04/07/2023

Auteur : DEAL971

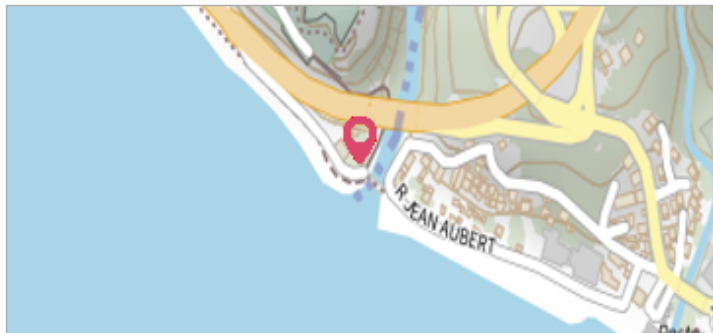

Muret de clôture blanc

### GÉOLOCALISATION

Coordonnées WGS84 : X: -61.72276390 / Y: 15.98603310

(RRAF 91)UTM 20N X: 636672.65 / Y: 1767810.02

Coordonnées RGF93 (ETRS89) : X: -61.7227639 / Y: 15.9860331



**28 juin 2023**

Nature de l'inondation : **Ruissellement**

Altitude calculée de l'eau : **2.9 m**

Nature du repère : **Laisse d'inondation**

### GÉNÉRAL

Code : WEB\_R\_202307030725

Date de mise à jour :

Auteur : DEAL971

23/10/2024

### MARQUE

Maximum de l'inondation : Oui

Visibilité : Oui

État du repère : Disparu

Pérennité : Aucune



Dépôt de matières solides

**SOURCE DE REPÉRAGE : CAMPAGNE TERRAIN POST-INONDATION 29/06/23 DEAL GUADELOUPE - 29/06/2023**

Type de repérage : Campagne de terrain post-inondation

Organisme(s) : DEAL Guadeloupe

### CAMPAGNE TERRAIN + NIVELLEMENT AEGIS - 29/09/2024

Méthode : GPS

Commentaires sur le nivellement : Hauteur relative mesurée après l'évènement. Nivellement réalisé en septembre 2024.

Matériels : GNSS TERIA - PYX

Référence nivelée : Autre type de référence

Description référence du repère : sol - enrobé

Système altimétrique : IGN 1988 (Guadeloupe)

Altitude de la référence (en m) : 2.800 m

Différence entre le niveau d'eau et la référence (en m) : 0.100 m

Altitude calculée de l'eau (en m) : 2.9