

Commune : **LOURDES** | Rivière : **Le Gave de Pau**

Avenue Peyramale #8

Commentaires : Code : 146 | **1** Repère(s) sur le site

GÉNÉRAL

Unité de gestion : Gironde-Adour-Dordogne
 Code : 23PLVG_GP_S_154 Date de mise à jour : 13/06/2023
 Auteur : SPC GAD

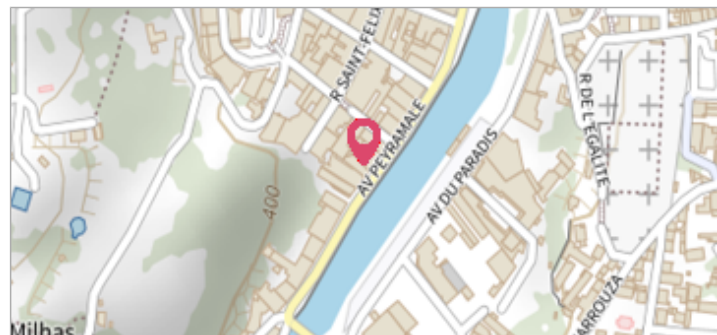

GÉOLOCALISATION

Coordonnées WGS84 : X: -0.05467910 / Y: 43.09347710
 Coordonnées RGF93 (Lambert 93) X: 451160.13 / Y: 6226391.01
 Coordonnées RGF93 (ETRS89) : X: -0.0546791 / Y: 43.0934771
 Code Hydro: Q--0100 Rive de référence: Non renseigné

18 juin 2013 | Altitude calculée de l'eau : **375.93 m**

Nature de l'inondation : **Débordement de cours d'eau** | Nature du repère : **Laisse d'inondation**

Commentaires : Code : 146 - Fiabilité : Excellente - +110 cm dans l'entrée

GÉNÉRAL

Code : 23PLVG_GP_R_154_1 Date de mise à jour : 13/06/2023
 Auteur : SPC GAD

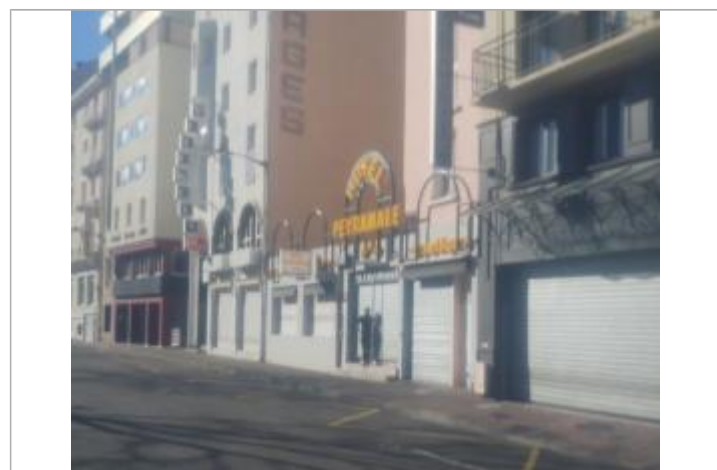

Vue du repère

MARQUE

Maximum de l'inondation : Oui
 Visibilité : Non État du repère : Non renseigné
 Pérennité : Non renseigné Repère calculé : Non renseigné
 PHEC : Non renseigné

SOURCE DE REPÉRAGE : RELEVÉS DE LAISSES DE LA CRUE DE JUIN 2013 -

Type de repérage : Campagne de terrain post-inondation
 Organisme(s) : Pays de Lourdes et des Vallées des Gaves

NIVELLEMENT D'ORIGINE

Méthode : Non renseigné
 Organisme : Inconnu
 Référence nivelée : Marque d'inondation
 Système altimétrique : NGF IGN 1969 (système normal)
 Altitude de la référence (en m) : 375.930 m
 Altitude calculée de l'eau (en m) : 375.93 m