

Commune : **LAU-BALAGNAS**Rivière : **Le Gave de Pau****sanitaires (douches) de la piscine**

Commentaires : Code : 73

1

Repère(s) sur le site

GÉNÉRAL

Unité de gestion : Gironde-Adour-Dordogne

Code : 23PLVG_GP_S_78

Date de mise à jour : 13/06/2023

Auteur : SPC GAD

**GÉOLOCALISATION**

Coordonnées WGS84 : X: -0.08226960 / Y: 42.99846580

Coordonnées RGF93 (Lambert 93) X: 448501.43 / Y: 6215922.31

Coordonnées RGF93 (ETRS89) : X: -0.0822696 / Y: 42.9984658

Code Hydro: Q--0100

Rive de référence: Non renseigné

**18 Juin 2013**Altitude calculée de l'eau : **423.71 m**Nature de l'inondation : **Débordement de cours d'eau**Nature du repère : **Laisse d'inondation**

Commentaires : Code : 73 - Fiabilité : Excellente - 52cm dans les sanitaires (douches) de la piscine

GÉNÉRAL

Code : 23PLVG_GP_R_78_1

Date de mise à jour :

Auteur : SPC GAD

13/06/2023

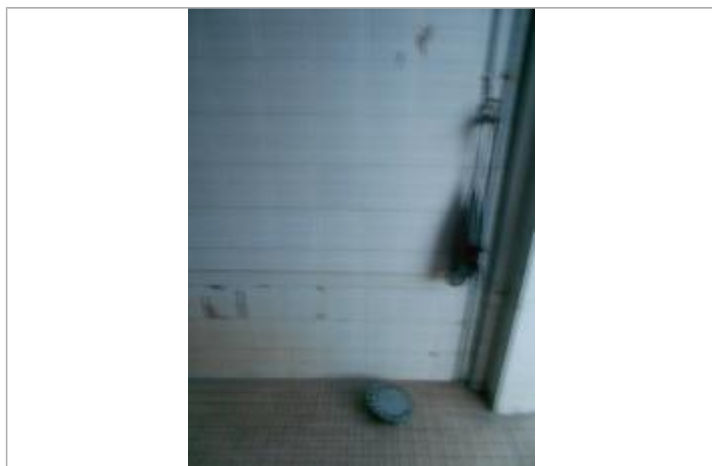

Vue du repère

MARQUE

Maximum de l'inondation : Oui

Visibilité : Non

État du repère : Non renseigné

Pérennité : Non renseigné

Repère calculé : Non renseigné

PHEC : Non renseigné

SOURCE DE REPÉRAGE : RELEVÉS DE LAISSES DE LA CRUE DE JUIN 2013 -

Type de repérage : Campagne de terrain post-inondation

Organisme(s) : Pays de Lourdes et des Vallées des Gaves

NIVELLEMENT D'ORIGINE

Méthode : Non renseigné

Organisme : Inconnu

Référence nivelée : Marque d'inondation

Système altimétrique : NGF IGN 1969 (système normal)

Altitude de la référence (en m) : 423.710 m

Altitude calculée de l'eau (en m) : 423.71 m