

Commune : **GER** | Rivière : **Le Gave de Pau**

**Chemin du Sailhet #7**

Commentaires : Code : 63 | **2** Repère(s) sur le site

**GÉNÉRAL**

Unité de gestion : Gironde-Adour-Dordogne  
 Code : 23PLVG\_GP\_S\_67 Date de mise à jour : 13/06/2023  
 Auteur : SPC GAD



**GÉOLOCALISATION**

Coordonnées WGS84 : X: -0.04691970 / Y: 43.05194900  
 Coordonnées RGF93 (Lambert 93) X: 451613.79 / Y: 6221752.72  
 Coordonnées RGF93 (ETRS89) : X: -0.0469197 / Y: 43.051949  
 Code Hydro: Q--0100 Rive de référence: Non renseigné

**20 octobre 2012** | Altitude calculée de l'eau : **391.33 m**

Nature de l'inondation : **Débordement de cours d'eau** | Nature du repère : **Repère normalisé (décret n°2005-233)**

Commentaires : Code : 63

**GÉNÉRAL**

Code : 23PLVG\_GP\_R\_67\_2 Date de mise à jour : 13/06/2023  
 Auteur : SPC GAD

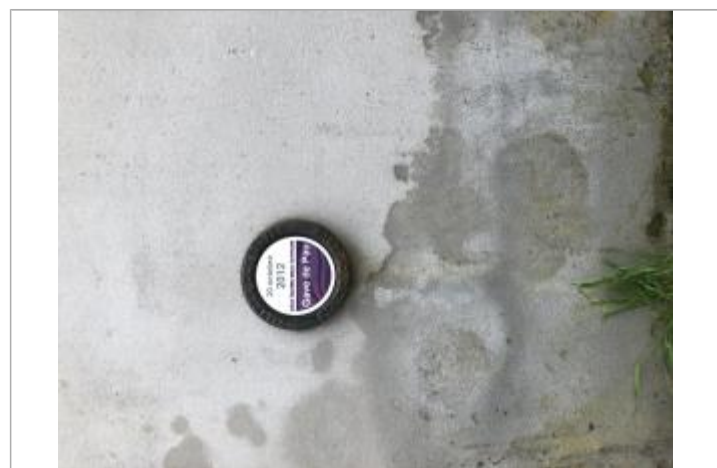

Vue du repère

**MARQUE**

Maximum de l'inondation : Oui  
 Visibilité : Oui État du repère : Non renseigné  
 Pérennité : Non renseigné Repère calculé : Non renseigné  
 PHEC : Non renseigné

**SOURCE DE REPÉRAGE : RELEVÉS DE LAISSES DE LA CRUE DE JUIN 2013 -**

Type de repérage : Campagne de terrain post-inondation  
 Organisme(s) : Pays de Lourdes et des Vallées des Gaves

**NIVELLEMENT D'ORIGINE**

Méthode : Non renseigné  
 Organisme : Inconnu  
 Référence nivelée : Marque d'inondation  
 Système altimétrique : NGF IGN 1969 (système normal)  
 Altitude de la référence (en m) : 391.330 m  
 Altitude calculée de l'eau (en m) : 391.33 m