Commune : **LOURDES** | Rivière : **Le Gave de Pau**

Avenue Peyramale #8

Commentaires : Code : 146

1 Repère(s) sur le site

GÉNÉRAL

Unité de gestion : Gironde-Adour-Dordogne
Code : 23PLVG_GP_S_154 **Date de mise à jour :** 13/06/2023
Auteur : SPC GAD

GÉOLOCALISATION

Coordonnées WGS84 : X: -0.05467910 / Y: 43.09347710
Coordonnées RGF93 (Lambert 93) X: 451160.13 / Y: 6226391.01
Coordonnées RGF93 (ETRS89) : X: -0.0546791 / Y: 43.0934771
Code Hydro: Q---0100 **Rive de référence:** Non renseigné

18 Juin 2013

Altitude calculée de l'eau : **375.93 m**

Nature de l'inondation : **Débordement de cours d'eau**

Nature du repère : **Laisse d'inondation**

Commentaires : Code : 146 - Fiabilité : Excellente - +110 cm dans l'entrée

GÉNÉRAL

Code : 23PLVG_GP_R_154_1 **Date de mise à jour :** 13/06/2023
Auteur : SPC GAD

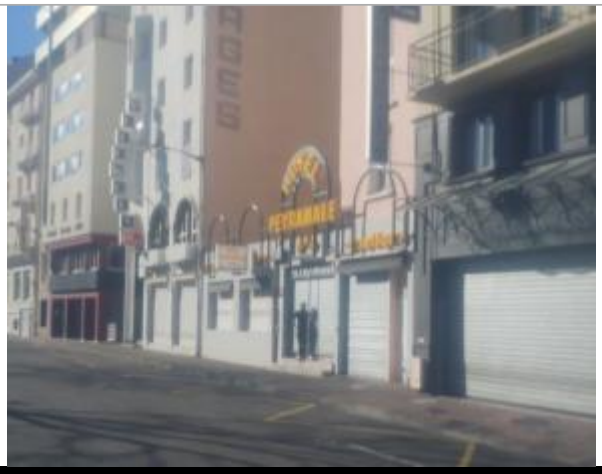

Vue du repère

MARQUE

Maximum de l'inondation : Oui
Visibilité : Non **État du repère :** Non renseigné
Pérennité : Non renseigné **Repère calculé :** Non renseigné
PHEC : Non renseigné

SOURCE DE REPÉRAGE : RELEVÉS DE LAISSES DE LA CRUE DE JUIN 2013 -

Type de repérage : Campagne de terrain post-inondation
Organisme : Pays de Lourdes et des Vallées des Gaves

NIVELLEMENT D'ORIGINE

Méthode : Non renseigné
Organisme : Inconnu
Référence nivelée : Marque d'inondation
Système altimétrique : NGF IGN 1969 (système normal)
Altitude de la référence (en m) : 375.930 m
Altitude calculée de l'eau (en m) : 375.93