

Commune : **LUGAGNAN** | Rivière : **Le Gave de Pau**

**Route d'Argeles**

Commentaires : Code : 107 **1** Repère(s) sur le site

**GÉNÉRAL**

Unité de gestion : Gironde-Adour-Dordogne  
 Code : 23PLVG\_GP\_S\_115      Date de mise à jour : 13/06/2023  
 Auteur : SPC GAD

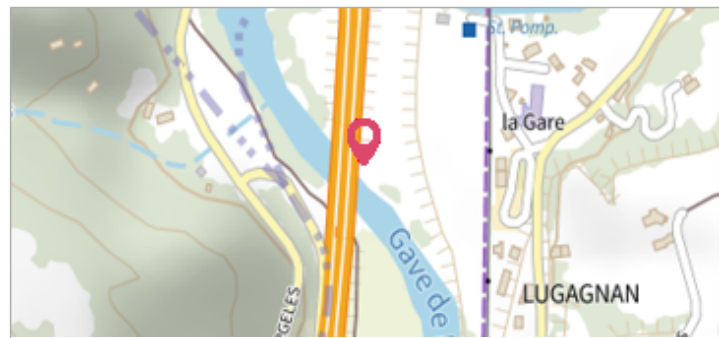

**GÉOLOCALISATION**

Coordonnées WGS84 : X: -0.04162360 / Y: 43.06492330  
 Coordonnées RGF93 (Lambert 93) X: 452100.87 / Y: 6223177.57  
 Coordonnées RGF93 (ETRS89) : X: -0.0416236 / Y: 43.0649233  
 Code Hydro: Q--0100      Rive de référence: Non renseigné

**20 octobre 2012**      Altitude calculée de l'eau : **388.13 m**

Nature de l'inondation : **Débordement de cours d'eau**      Nature du repère : **Laisse d'inondation**

Commentaires : Code : 107 - Fiabilité : Bonne - Laises de crue présentes en rive droite

**GÉNÉRAL**

Code : 23PLVG\_GP\_R\_115\_1      Date de mise à jour : 13/06/2023  
 Auteur : SPC GAD

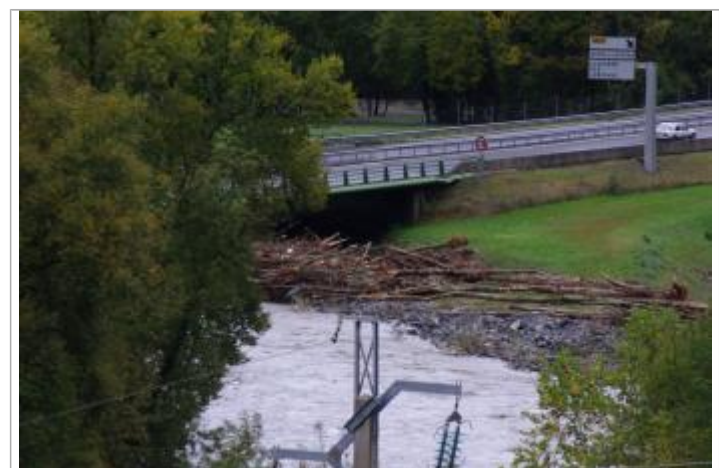

Vue du repère

**MARQUE**

Maximum de l'inondation : Oui  
 Visibilité : Non      État du repère : Non renseigné  
 Pérennité : Non renseigné      Repère calculé : Non renseigné  
 PHEC : Non renseigné

**SOURCE DE REPÉRAGE : RELEVÉS DE LAISSES DE LA CRUE DE JUIN 2013 -**

Type de repérage : Campagne de terrain post-inondation  
 Organisme(s) : Particulier

**NIVELLEMENT D'ORIGINE**

Méthode : Non renseigné  
 Organisme : Inconnu  
 Référence nivelée : Marque d'inondation  
 Système altimétrique : NGF IGN 1969 (système normal)  
 Altitude de la référence (en m) : 388.130 m  
 Altitude calculée de l'eau (en m) : 388.13