

Commune : **LUGAGNAN** | Rivière : **Le Gave de Pau**

talus rive droite en amont du pont

Commentaires : Code : 104

1 Repère(s) sur le site

GÉNÉRAL

Unité de gestion : Gironde-Adour-Dordogne
 Code : 23PLVG_GP_S_112 Date de mise à jour : 13/06/2023
 Auteur : SPC GAD

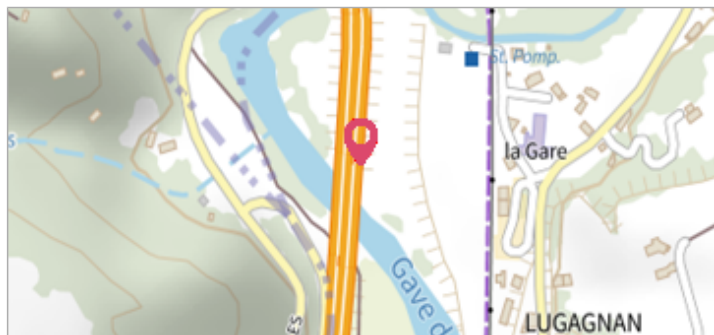

GÉOLOCALISATION

Coordonnées WGS84 : X: -0.04169130 / Y: 43.06516920
 Coordonnées RGF93 (Lambert 93) X: 452096.41 / Y: 6223205.1
 Coordonnées RGF93 (ETRS89) : X: -0.0416913 / Y: 43.0651692
 Code Hydro: Q--0100 Rive de référence: Non renseigné

18 juin 2013 Altitude calculée de l'eau : **388.48 m**

Nature de l'inondation : **Débordement de cours d'eau** Nature du repère : **Laisse d'inondation**

Commentaires : Code : 104 - Fiabilité : Bonne - Laises présentes sur talus rive droite en amont du pont

GÉNÉRAL

Code : 23PLVG_GP_R_112_1 Date de mise à jour : 13/06/2023
 Auteur : SPC GAD

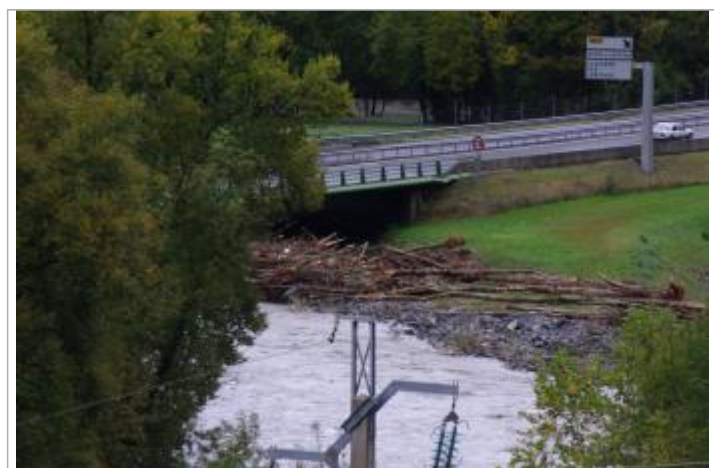

Vue du repère

MARQUE

Maximum de l'inondation : Oui
 Visibilité : Non État du repère : Non renseigné
 Pérennité : Non renseigné Repère calculé : Non renseigné
 PHEC : Non renseigné

SOURCE DE REPÉRAGE : RELEVÉS DE LAISSES DE LA CRUE DE JUIN 2013 -

Type de repérage : Campagne de terrain post-inondation
 Organisme(s) : Syndicat Mixte de Développement Rural de l'Arrondissement d'Argelès-Gazost

NIVELLEMENT D'ORIGINE

Méthode : Non renseigné
 Organisme : Inconnu
 Référence nivelée : Marque d'inondation
 Système altimétrique : NGF IGN 1969 (système normal)
 Altitude de la référence (en m) : 388.480 m
 Altitude calculée de l'eau (en m) : 388.48