

Commune : **LOURDES**Rivière : **Le Gave de Pau****Route de Pau #3**

Commentaires : Code : 98

2

Repère(s) sur le site

GÉNÉRAL

Unité de gestion : Gironde-Adour-Dordogne

Code : 23PLVG_GP_S_104

Date de mise à jour : 13/06/2023

Auteur : SPC GAD

**GÉOLOCALISATION**

Coordonnées WGS84 : X: -0.05685340 / Y: 43.09883040

Coordonnées RGF93 (Lambert 93) X: 451006.13 / Y: 6226992.61

Coordonnées RGF93 (ETRS89) : X: -0.0568534 / Y: 43.0988304

Code Hydro: Q--0100

Rive de référence: Non renseigné

**18 juin 2013**Nature de l'inondation : **Débordement de cours d'eau**Altitude calculée de l'eau : **369.787 m**Nature du repère : **Laisse d'inondation**

Commentaires : Code : 98 - Fiabilité : Excellente

GÉNÉRAL

Code : 23PLVG_GP_R_104_1

Date de mise à jour :

Auteur : SPC GAD

13/06/2023

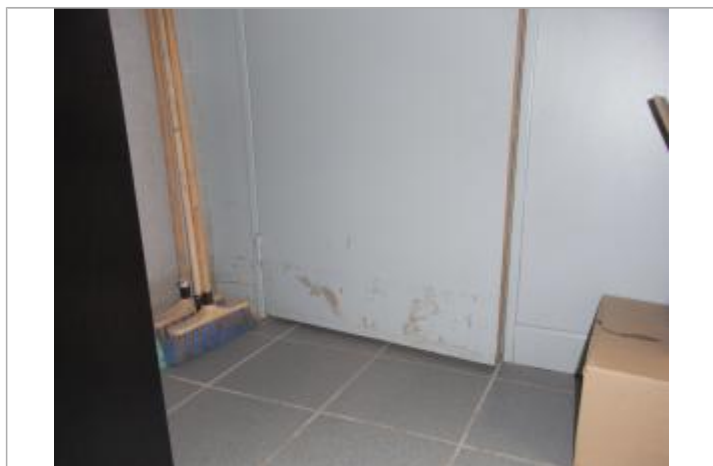

Vue du repère

MARQUE

Maximum de l'inondation : Oui

Visibilité : Non

État du repère : Non renseigné

Pérennité : Non renseigné

Repère calculé : Non renseigné

PHEC : Non renseigné

SOURCE DE REPÉRAGE : RELEVÉS DE LAISSES DE LA CRUE DE JUIN 2013 -

Type de repérage : Campagne de terrain post-inondation

Organisme(s) : Syndicat Mixte de Développement Rural de l'Arrondissement d'Argelès-Gazost

NIVELLEMENT D'ORIGINE

Méthode : Non renseigné

Organisme : Inconnu

Référence nivelée : Marque d'inondation

Système altimétrique : NGF IGN 1969 (système normal)

Altitude de la référence (en m) : 369.787 m

Altitude calculée de l'eau (en m) : 369.787

Commune : **LOURDES** | Rivière : **Le Gave de Pau**

Route de Pau #3

Commentaires : Code : 98

2 Repère(s) sur le site

GÉNÉRAL

Unité de gestion : Gironde-Adour-Dordogne
 Code : 23PLVG_GP_S_104 Date de mise à jour : 13/06/2023
 Auteur : SPC GAD

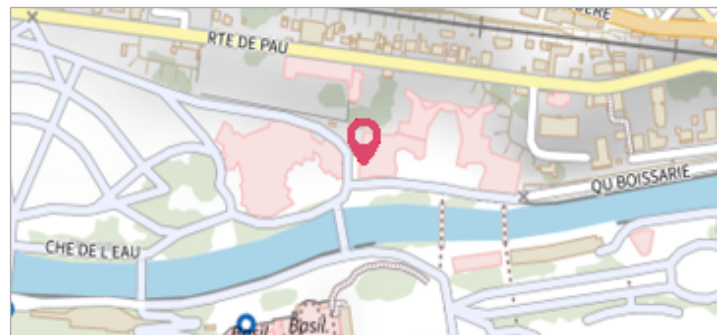

GÉOLOCALISATION

Coordonnées WGS84 : X: -0.05685340 / Y: 43.09883040
 Coordonnées RGF93 (Lambert 93) X: 451006.13 / Y: 6226992.61
 Coordonnées RGF93 (ETRS89) : X: -0.0568534 / Y: 43.0988304
 Code Hydro: Q--0100 Rive de référence: Non renseigné

18 Juin 2013 Altitude calculée de l'eau : **369.787 m**

Nature de l'inondation : **Débordement de cours d'eau** Nature du repère : **Repère normalisé (décret n°2005-233)**

Commentaires : Code : 98

GÉNÉRAL

Code : 23PLVG_GP_R_104_2 Date de mise à jour : 13/06/2023
 Auteur : SPC GAD



Vue du repère

MARQUE

Maximum de l'inondation : Oui
 Visibilité : Oui État du repère : Non renseigné
 Pérennité : Non renseigné Repère calculé : Non renseigné
 PHEC : Non renseigné

SOURCE DE REPÉRAGE : RELEVÉS DE LAISSES DE LA CRUE DE JUIN 2013 -

Type de repérage : Campagne de terrain post-inondation
 Organisme(s) : Pays de Lourdes et des Vallées des Gaves

NIVELLEMENT D'ORIGINE

Méthode : Non renseigné
 Organisme : Inconnu
 Référence nivelée : Marque d'inondation
 Système altimétrique : NGF IGN 1969 (système normal)
 Altitude de la référence (en m) : 369.787 m
 Altitude calculée de l'eau (en m) : 369.787