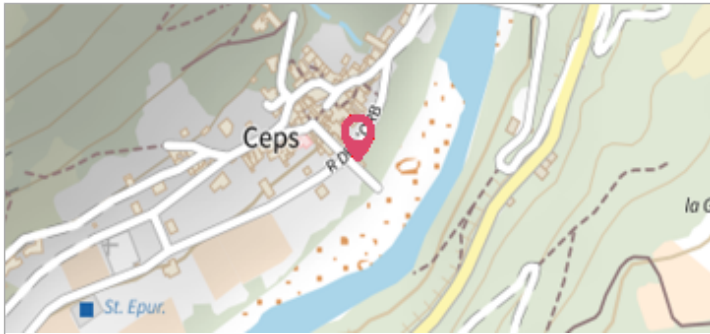

Commune : **ROQUEBRUN**Rivière : **L' Orb****Rue de la pompette, Ceps****Commentaires** : Portail de garage**1**

Repère(s) sur le site

GÉNÉRAL**Unité de gestion** : Méditerranée Ouest**Code** : 23_ORB22_S_451**Date de mise à jour** : 26/04/2023**Auteur** : SPC MO

Portail de garage

GÉOLOCALISATION**Coordonnées WGS84** : X: 2.99000640 / Y: 43.51305970**Coordonnées RGF93 (Lambert 93)** X: 699191.6 / Y: 6268220**Coordonnées RGF93 (ETRS89)** : X: 2.9900064 / Y: 43.5130597**Code Hydro**: Y25-0400**Rive de référence**: Droite**12 Mars 2022**Altitude calculée de l'eau : **93.737 m**Nature de l'inondation : **Débordement de cours d'eau**Nature du repère : **Laisse d'inondation****Commentaires** : Trace sur le portail et marque sur le montant 25cm sous 1953**GÉNÉRAL****Code** : 23_ORB22_R_451_1**Date de mise à jour** :**Auteur** : SPC MO

26/04/2023

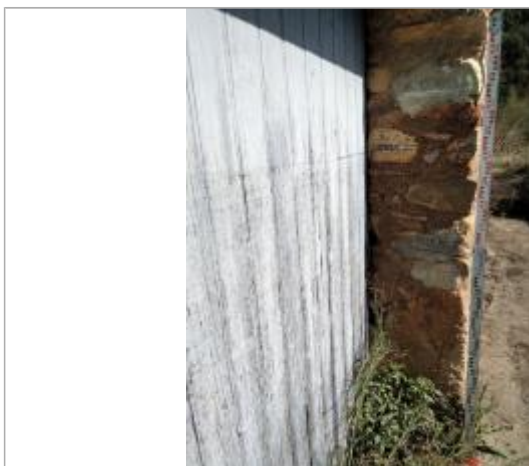

Trace sur le portail et marque sur le montant 25cm sous 1953

MARQUE**Maximum de l'inondation** : Oui**Visibilité** : Non renseigné**État du repère** : Non renseigné**Pérennité** : Non renseigné**Repère calculé** : Non renseigné**PHÉC** : Non renseigné**SOURCE DE REPÉRAGE : LAISSES DE CRUES RELEVÉES PAR OTEIS SUR LA VALLÉE DE L'ORB - 13/03/2022****Type de repérage** : Campagne de terrain post-inondation**Organisme** : OTEIS**SOL À L'ANGLE DU MUR - 13/03/2022****Méthode** : Nivellement direct**Organisme** : OTEIS**Référence nivelée** : Autre type de référence**Description référence du repère** : Sol à l'angle du mur**Système altimétrique** : NGF IGN 1969 (système normal)**Altitude de la référence (en m)** : 92.237 m**Différence entre le niveau d'eau et la référence (en m)** : 1.500 m**Altitude calculée de l'eau (en m)** : 93.737 m