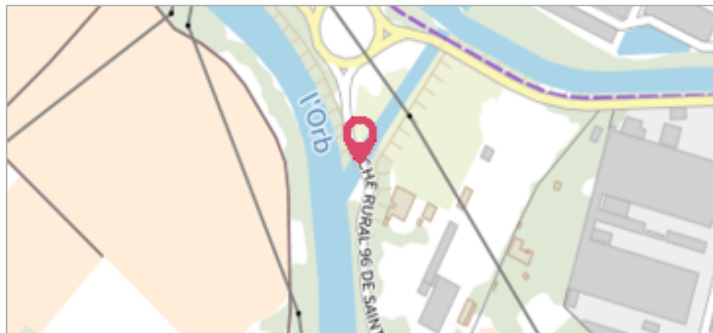
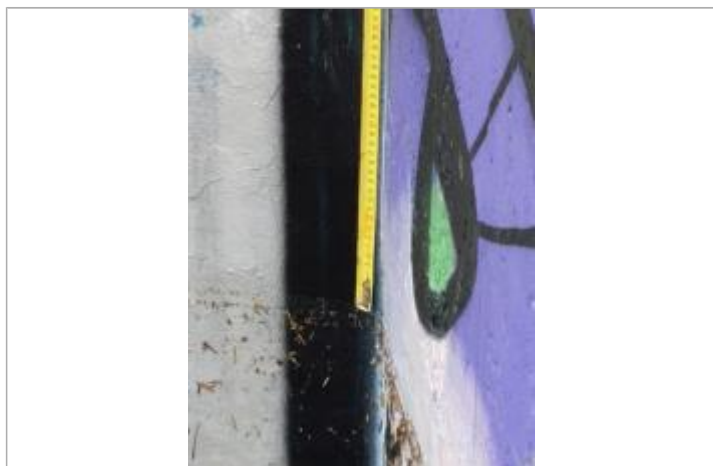

Commune : **BEZIERS**Rivière : **L' Orb****Exutoire pluvial, plaine St Geoges, CR96****Commentaires** : Maçonnerie de l'exutoire**1** Repère(s) sur le site**GÉNÉRAL****Unité de gestion** : Méditerranée Ouest**Code** : 23_ORB22_S_239**Date de mise à jour** : 26/04/2023**Auteur** : SPC MO

Maçonnerie de l'exutoire

GÉOLOCALISATION**Coordonnées WGS84** : X: 3.23145870 / Y: 43.32772790**Coordonnées RGF93 (Lambert 93)** X: 718783.4 / Y: 6247647**Coordonnées RGF93 (ETRS89)** : X: 3.2314587 / Y: 43.3277279**Code Hydro**: Y25-0400**Rive de référence**: Gauche**12 mars 2022**Altitude calculée de l'eau : **10.816 m**Nature de l'inondation : **Débordement de cours d'eau**Nature du repère : **Laisse d'inondation****Commentaires** : Trace sur l'ouvrage**GÉNÉRAL****Code** : 23_ORB22_R_239_1**Date de mise à jour** :**Auteur** : SPC MO

26/04/2023

MARQUE**Maximum de l'inondation** : Oui**Visibilité** : Non renseigné**État du repère** : Non renseigné**Pérennité** : Non renseigné**Repère calculé** : Non renseigné**PHEC** : Non renseigné**SOURCE DE REPÉRAGE : LAISSES DE CRUES RELEVÉES PAR OTEIS SUR LA VALLÉE DE L'ORB - 13/03/2022****Type de repérage** : Campagne de terrain post-inondation**Organisme(s)** : OTEIS**HAUT DU MUR - 13/03/2022****Méthode** : Nivellement direct**Organisme** : OTEIS**Référence nivelée** : Autre type de référence**Description référence du repère** : Haut du mur**Système altimétrique** : NGF IGN 1969 (système normal)**Altitude de la référence (en m)** : 10.816 m**Différence entre le niveau d'eau et la référence (en m)** : 0.000 m**Altitude calculée de l'eau (en m)** : 10.816 m

Trace sur l'ouvrage