

Commune : **LIGNAN-SUR-ORB** | Rivière : **L' Orb**

Rue Jean Guy

Commentaires : Portail **1** Repère(s) sur le site

GÉNÉRAL

Unité de gestion : Méditerranée Ouest
 Code : 23_ORB22_S_367 Date de mise à jour : 26/04/2023
 Auteur : SPC MO

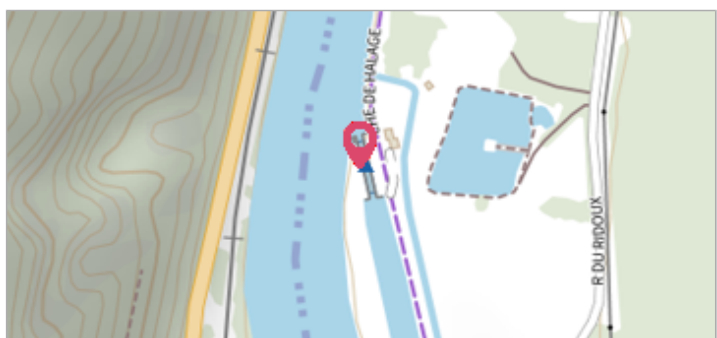

Portail

GÉOLOCALISATION

Coordonnées WGS84 : X: 3.16788210 / Y: 43.37944670
 Coordonnées RGF93 (Lambert 93) X: 713611.8 / Y: 6253383
 Coordonnées RGF93 (ETRS89) : X: 3.1678821 / Y: 43.3794467
 Code Hydro: Y25-0400 Rive de référence: Gauche

12 mars 2022 Altitude calculée de l'eau : **18.07 m**

Nature de l'inondation : **Débordement de cours d'eau** Nature du repère : **Laisse d'inondation**

Commentaires : Trace sur le portail

GÉNÉRAL

Code : 23_ORB22_R_367_1 Date de mise à jour : 26/04/2023
 Auteur : SPC MO

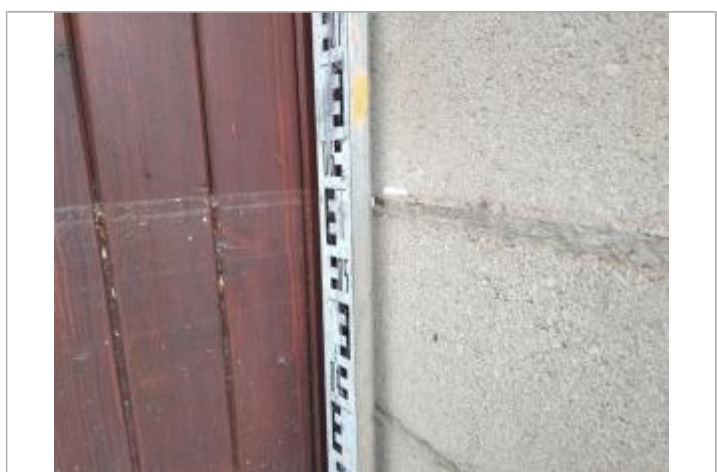

Trace sur le portail

MARQUE

Maximum de l'inondation : Oui
 Visibilité : Non renseigné État du repère : Non renseigné
 Pérennité : Non renseigné Repère calculé : Non renseigné
 PHEC : Non renseigné

SOURCE DE REPÉRAGE : LAISSES DE CRUES RELEVÉES PAR OTEIS SUR LA VALLÉE DE L'ORB - 13/03/2022

Type de repérage : Campagne de terrain post-inondation
 Organisme(s) : OTEIS

SOL - 13/03/2022

Méthode : Nivellement direct
 Organisme : OTEIS
 Référence nivelée : Marque d'inondation
 Système altimétrique : NGF IGN 1969 (système normal)
 Altitude de la référence (en m) : 18.070 m
 Altitude calculée de l'eau (en m) : 18.07