

Commune : **BEZIERS**Rivière : **L' Orb**

Espace Martin Luther King, Quai Commandant Cousteau #3

Commentaires : Mur bâtiment

1

Repère(s) sur le site

GÉNÉRAL

Unité de gestion : Méditerranée Ouest

Code : 23_ORB22_S_309

Date de mise à jour : 26/04/2023

Auteur : SPC MO

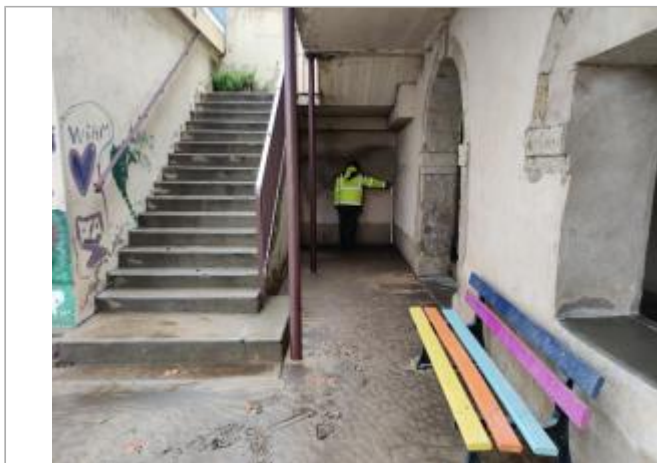

Mur bâtiment

GÉOLOCALISATION

Coordonnées WGS84 : X: 3.20993000 / Y: 43.33856700

Coordonnées RGF93 (Lambert 93) X: 717033.1 / Y: 6248847

Coordonnées RGF93 (ETRS89) : X: 3.20993 / Y: 43.338567

Code Hydro: Y25-0400

Rive de référence: Gauche

**12 Mars 2022**Nature de l'inondation : **Débordement de cours d'eau**Altitude calculée de l'eau : **12.29 m**Nature du repère : **Laisse d'inondation**

Commentaires : Trace sur le mur

GÉNÉRAL

Code : 23_ORB22_R_309_1

Date de mise à jour :

Auteur : SPC MO

26/04/2023



Trace sur le mur

MARQUE

Maximum de l'inondation : Oui

Visibilité : Non renseigné

État du repère : Non renseigné

Pérennité : Non renseigné

Repère calculé : Non renseigné

PHEC : Non renseigné

SOURCE DE REPÉRAGE : LAISSES DE CRUES RELEVÉES PAR OTEIS SUR LA VALLÉE DE L'ORB - 13/03/2022

Type de repérage : Campagne de terrain post-inondation

Organisme : OTEIS

SOL - 13/03/2022

Méthode : Non renseigné

Organisme : OTEIS

Référence nivelée : Marque d'inondation

Système altimétrique : NGF IGN 1969 (système normal)

Altitude de la référence (en m) : 12.290 m

Altitude calculée de l'eau (en m) : 12.29