

Commune : **SERIGNAN**Rivière : **L' Orb****Buvette du boulodrome, sous le pont de la RD 37****Commentaires** : Comptoir de la buvette**1**

Repère(s) sur le site

**GÉNÉRAL****Unité de gestion** : Méditerranée Ouest**Code** : 23\_ORB22\_S\_140**Date de mise à jour** : 26/04/2023**Auteur** : SPC MO

Comptoir de la buvette

**GÉOLOCALISATION****Coordonnées WGS84** : X: 3.28069640 / Y: 43.28453970**Coordonnées RGF93 (Lambert 93)** X: 722796.2 / Y: 6242859**Coordonnées RGF93 (ETRS89)** : X: 3.2806964 / Y: 43.2845397**Code Hydro**: Y25-0400**Rive de référence**: Droite**12 mars 2022**Nature de l'inondation : **Débordement de cours d'eau**Altitude calculée de l'eau : **5.151 m**Nature du repère : **Laisse d'inondation****Commentaires** : Trace sur le comptoir**GÉNÉRAL****Code** : 23\_ORB22\_R\_140\_1**Date de mise à jour** :**Auteur** : SPC MO

26/04/2023

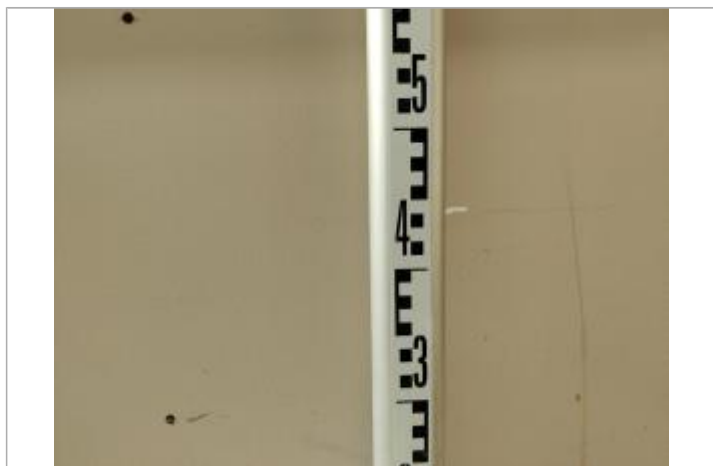

Trace sur le comptoir

**MARQUE****Maximum de l'inondation** : Oui**Visibilité** : Non renseigné**État du repère** : Non renseigné**Pérennité** : Non renseigné**Repère calculé** : Non renseigné**PHEC** : Non renseigné**SOURCE DE REPÉRAGE : LAISSES DE CRUES RELEVÉES PAR OTEIS SUR LA VALLÉE DE L'ORB - 13/03/2022****Type de repérage** : Campagne de terrain post-inondation**Organisme(s)** : OTEIS**DALLE BÉTON - 13/03/2022****Méthode** : Nivellement direct**Organisme** : OTEIS**Référence nivelée** : Autre type de référence**Description référence du repère** : Dalle béton**Système altimétrique** : NGF IGN 1969 (système normal)**Altitude de la référence (en m)** : 4.551 m**Différence entre le niveau d'eau et la référence (en m)** : 0.600 m**Altitude calculée de l'eau (en m)** : 5.151