Commune : **PORTIRAGNES** | Rivière : **L' Orb**

# Impasse privé sur chemin Tour de l'Orb #3

**Commentaires :** Portail

**1** Repère(s) sur le site

## GÉNÉRAL

**Unité de gestion :** Méditerranée Ouest
**Code :** 23_ORB22_S_27 **Date de mise à jour :** 26/04/2023
**Auteur :** SPC MO

Portail

## GÉOLOCALISATION

**Coordonnées WGS84 :** X: 3.35836730 / Y: 43.28582130
**Coordonnées RGF93 (Lambert 93)** X: 729103.4 / Y: 6243027
**Coordonnées RGF93 (ETRS89) :** X: 3.3583673 / Y: 43.2858213
**Code Hydro:** Y25-0400 **Rive de référence:** Gauche

## 12 Mars 2022

Altitude calculée de l'eau : **1.815 m**

Nature de l'inondation : **Débordement de cours d'eau**

Nature du repère : **Laisse d'inondation**

**Commentaires :** Trace sur le portail

## GÉNÉRAL

**Code :** 23_ORB22_R_27_1 **Date de mise à jour :** 26/04/2023
**Auteur :** SPC MO

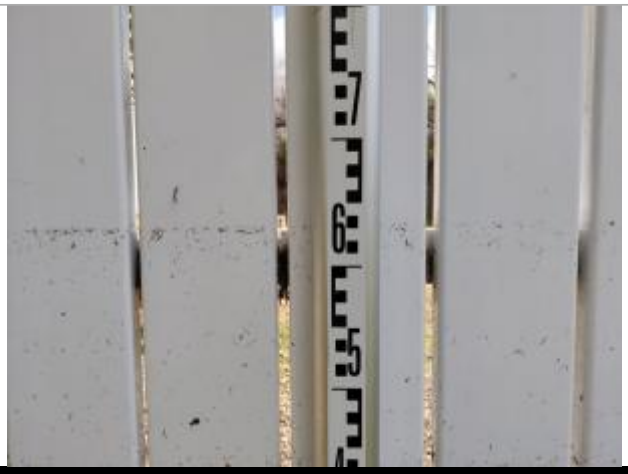

Trace sur le portail

## MARQUE

**Maximum de l'inondation :** Oui
**Visibilité :** Non renseigné **État du repère :** Non renseigné
**Pérennité :** Non renseigné **Repère calculé :** Non renseigné
**PHEC :** Non renseigné

## SOURCE DE REPÉRAGE : LAISSES DE CRUES RELEVÉES PAR OTEIS SUR LA VALLÉE DE L'ORB - 13/03/2022

**Type de repérage :** Campagne de terrain post-inondation
**Organisme :** OTEIS

## SEUIL BÉTON - 13/03/2022

**Méthode :** Nivellement direct
**Organisme :** OTEIS
**Référence nivelée :** Autre type de référence
**Description référence du repère :** Seuil béton
**Système altimétrique :** NGF IGN 1969 (système normal)
**Altitude de la référence (en m) :** 1.215 m
**Différence entre le niveau d'eau et la référence (en m) :** 0.600 m
**Altitude calculée de l'eau (en m) :** 1.815