

Commune : **LOURES-BAROUSSE** | Rivière : **LA GARONNE**

5 Chemin du Camping

1 Repère(s) sur le site

GÉNÉRAL

Unité de gestion : Garonne-Tarn-Lot
 Code : GAMON2022_S_0049 Date de mise à jour : 24/03/2023
 Auteur : SPC GTL



GÉOLOCALISATION

Coordonnées WGS84 : X: 0.60859413 / Y: 43.02878930
 Coordonnées RGF93 (Lambert 93) X: 504955.01 / Y: 6217338.54
 Coordonnées RGF93 (ETRS89) : X: 0.6085941 / Y: 43.0287893
 Code Hydro: O---0000 Rive de référence: Gauche

10 janvier 2022 Altitude calculée de l'eau : **440.717 m**

Nature de l'inondation : **Débordement de cours d'eau** Nature du repère : **Laisse d'inondation**

Commentaires : TRAIT DE VEGETAUX SUR UN MURET LE LONG DE LA ROUTE

GÉNÉRAL

Code : GAMON2022_R_0049_1 Date de mise à jour : 24/03/2023
 Auteur : SPC GTL

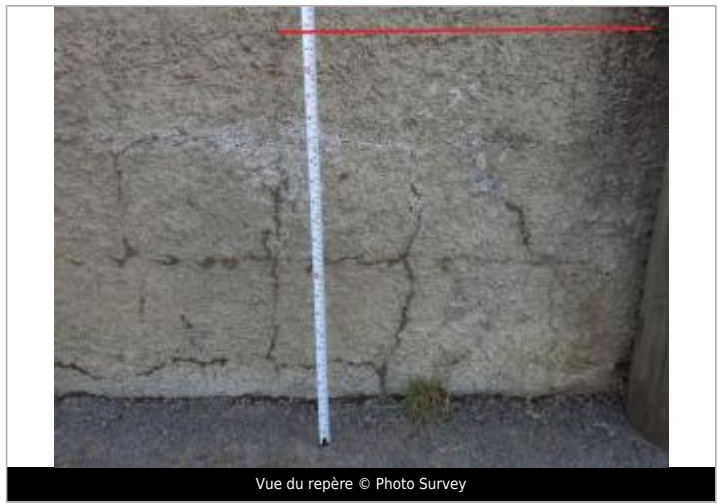

MARQUE

Maximum de l'inondation : Oui
 Visibilité : Non renseigné État du repère : Non renseigné
 Pérennité : Non renseigné Repère calculé : Non renseigné
 PHEC : Non renseigné

SOURCE DE REPÉRAGE : CAMPAGNE DE RELEVÉS DE LAISSES DE CRUES - 17/01/2022

Type de repérage : Campagne de terrain post-inondation
 Organisme(s) : SURVEY

NIVELLEMENT D'ORIGINE - 18/01/2022

Méthode : GPS
 Organisme : SURVEY
 Référence nivelée : Autre type de référence
 Description référence du repère : SOL
 Système altimétrique : NGF IGN 1969 (système normal)
 Altitude de la référence (en m) : 440.037 m
 Différence entre le niveau d'eau et la référence (en m) : 0.680 m
 Altitude calculée de l'eau (en m) : 440.717 m