



Commune : **BERTREN**

Rivière : **LA GARONNE**

Parcours cyclable longeant la voie ferrée, amont du pont de Luscan

1 Repère(s) sur le site

GÉNÉRAL

Unité de gestion : Garonne-Tarn-Lot
Code : GAMON2022_S_0057 **Date de mise à jour :** 24/03/2023
Auteur : SPC GTL

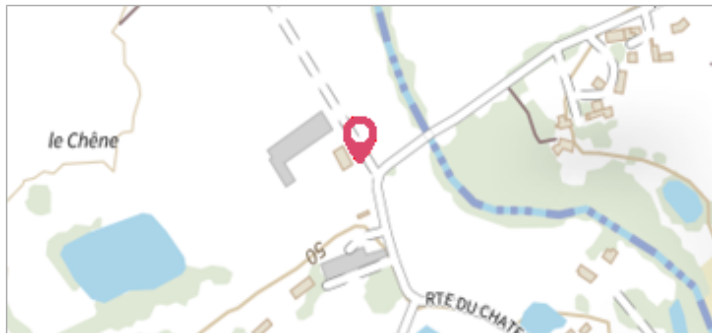

© Photo Survey

GÉOLOCALISATION

Coordonnées WGS84 : X: 0.61581909 / Y: 43.01073470
Coordonnées RGF93 (Lambert 93) : X: 505483.49 / Y: 6215314.14
Coordonnées RGF93 (ETRS89) : X: 0.6158191 / Y: 43.0107347
Code Hydro: O---0000 **Rive de référence:** Gauche



10 janvier 2022

Nature de l'inondation : **Débordement de cours d'eau**

Altitude calculée de l'eau : **445.04 m**

Nature du repère : **Laisse d'inondation**

Commentaires : TRACE DE BOUE SUR LA VOIE FERREE

GÉNÉRAL

Code : GAMON2022_R_0057_1 **Date de mise à jour :** 24/03/2023
Auteur : SPC GTL

MARQUE

Maximum de l'inondation : Oui
Visibilité : Non renseigné **État du repère :** Non renseigné
Pérennité : Non renseigné **Repère calculé :** Non renseigné
PHEC : Non renseigné

SOURCE DE REPÉRAGE : CAMPAGNE DE RELEVÉS DE LAISSES DE CRUES - 17/01/2022

Type de repérage : Campagne de terrain post-inondation
Organisme(s) : SURVEY

NIVELLEMENT D'ORIGINE - 19/01/2022

Méthode : GPS
Organisme : SURVEY
Référence nivelée : Autre type de référence
Description référence du repère : SOL
Système altimétrique : NGF IGN 1969 (système normal)
Altitude de la référence (en m) : 445.040 m
Différence entre le niveau d'eau et la référence (en m) : 0.000 m
Altitude calculée de l'eau (en m) : 445.04

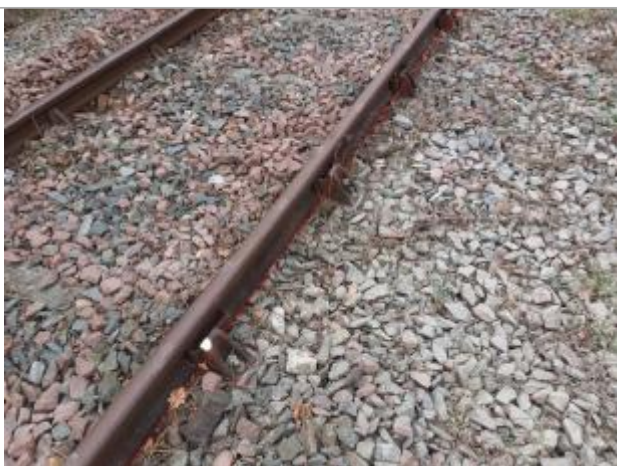

Vue du repère © Photo Survey