



Commune : LOURES-BAROUSSE

Rivière : LA GARONNE

5 Chemin du Camping**1** Repère(s) sur le site**GÉNÉRAL**

Unité de gestion : Garonne-Tarn-Lot

Code : GAMON2022_S_0049

Date de mise à jour : 24/03/2023

Auteur : SPC GTL

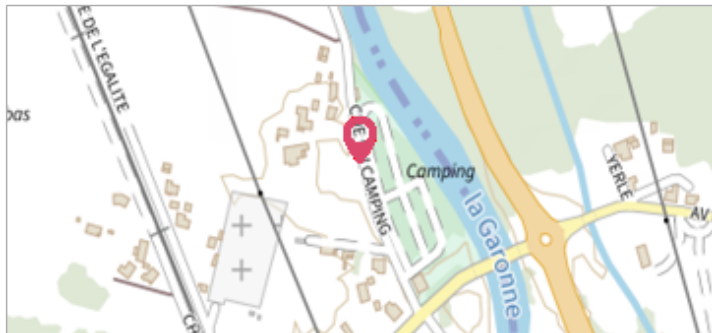

© Photo Survey

GÉOLOCALISATION

Coordonnées WGS84 : X: 0.60859413 / Y: 43.02878930

Coordonnées RGF93 (Lambert 93) X: 504955.01 / Y: 6217338.54

Coordonnées RGF93 (ETRS89) : X: 0.6085941 / Y: 43.0287893

Code Hydro: O---0000

Rive de référence: Gauche

**10 Janvier 2022**

Nature de l'inondation : Débordement de cours d'eau

Altitude calculée de l'eau : **440.717 m**

Nature du repère : Laisse d'inondation

Commentaires : TRAIT DE VEGETAUX SUR UN MURET LE LONG DE LA ROUTE

GÉNÉRAL

Code : GAMON2022_R_0049_1

Date de mise à jour :

Auteur : SPC GTL

24/03/2023

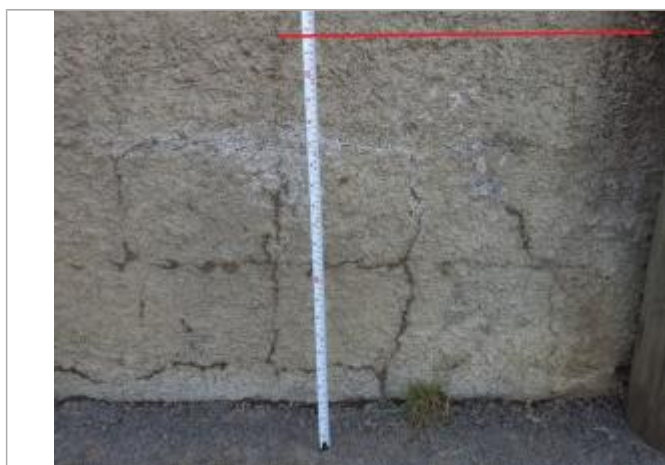

Vue du repère © Photo Survey

MARQUE

Maximum de l'inondation : Oui

Visibilité : Non renseigné

État du repère : Non renseigné

Pérennité : Non renseigné

Repère calculé : Non renseigné

PHEC : Non renseigné

SOURCE DE REPÉRAGE : CAMPAGNE DE RELEVÉS DE LAISSES DE CRUES - 17/01/2022

Type de repérage : Campagne de terrain post-inondation

Organisme : SURVEY

NIVELLEMENT D'ORIGINE - 18/01/2022

Méthode : GPS

Organisme : SURVEY

Référence nivelée : Autre type de référence

Description référence du repère : SOL

Système altimétrique : NGF IGN 1969 (système normal)

Altitude de la référence (en m) : 440.037 m

Différence entre le niveau d'eau et la référence (en m) : 0.680 m

Altitude calculée de l'eau (en m) : 440.717