



Commune : **CLEMERY**

Presbytère rue du château

Commentaires : marque de crue sur le mur sud du presbytère, rue du château à Clémery

1 Repère(s) sur le site

GÉNÉRAL

Unité de gestion : Meuse-Moselle

Code : WEB_S_202303175716

Date de mise à jour : 21/03/2023

Auteur : Maëlle MANIGAUD



GÉOLOCALISATION

Coordonnées WGS84 : X: 6.18713623 / Y: 48.89471040

Coordonnées RGF93 (Lambert 93) X: 933617.62 / Y: 6870793.4

Coordonnées RGF93 (ETRS89) : X: 6.1871362 / Y: 48.8947104



8 avril 2022

Nature de l'inondation : **Mixte**

Altitude calculée de l'eau : **183.37 m**

Nature du repère : **Marque peinture ou encre**

Commentaires : prise de repère de crue suite à débordement du ruisseau de Grève sur la commune de Clémery.

GÉNÉRAL

Code : WEB_R_202303172501

Date de mise à jour :

Auteur : Maëlle MANIGAUD

21/03/2023

MARQUE

Texte : pas de texte

Maximum de l'inondation : Oui

Visibilité : Oui

SOURCE DE REPÉRAGE : CAMPAGNE DE RELEVÉS POST-INONDATION DDT 54 (DÉCEMBRE 2022) - 23/12/2022

Type de repérage : Campagne de terrain post-inondation

Organisme(s) : DDT 54

NIVELLEMENT RÉALISÉ PAR EXPERT GÉOMÈTRE SUR COMMANDE DDT54 - 10/10/2022

Méthode : Nivellement direct

Référence nivelée : Autre type de référence

Description référence du repère : Sol

Système altimétrique : NGF IGN 1969 (système normal)

Altitude de la référence (en m) : 182.950 m

Différence entre le niveau d'eau et la référence (en m) : 0.420 m

Altitude calculée de l'eau (en m) : 183.37 m

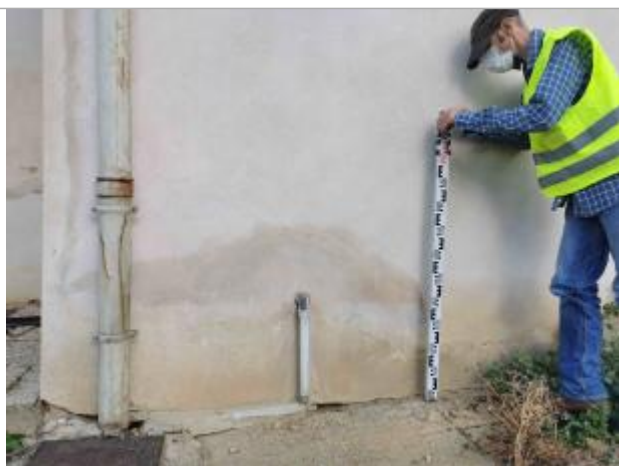

fiche de repère de crue