

Commune : **SAINTE-TREPHINE** | Rivière : **Le Blavet**

Limite de l'inondation près des bassins de la pisciculture

1 Repère(s) sur le site

GÉNÉRAL

Unité de gestion : Vilaine-Côtiers Bretons
 Code : SPC_22331_001 Date de mise à jour : 15/03/2023
 Auteur : SPC VCB

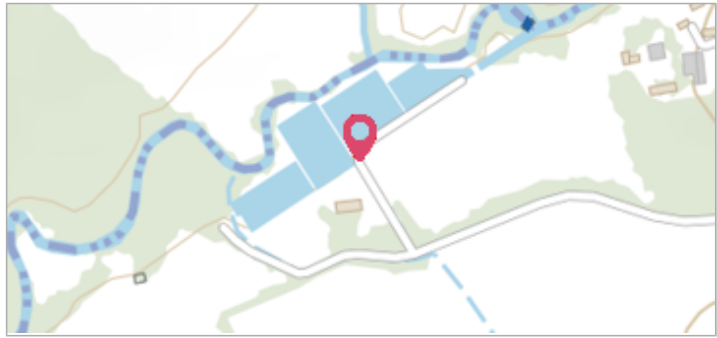

Pisciculture en 2023

GÉOLOCALISATION

Coordonnées WGS84 : X: -3.18235658 / Y: 48.28203510
 Coordonnées RGF93 (Lambert 93) X: 241844.83 / Y: 6815911.72
 Coordonnées RGF93 (ETRS89) : X: -3.1823566 / Y: 48.2820351
 Code Hydro: J5--0210 Rive de référence: Droite

23 janvier 1995 Altitude calculée de l'eau : **140.8 m**

Nature de l'inondation : **Débordement de cours d'eau** Nature du repère : **Témoignage oral**

GÉNÉRAL

Code : SPC_22331_001_1995 Date de mise à jour : 15/03/2023
 Auteur : SPC VCB

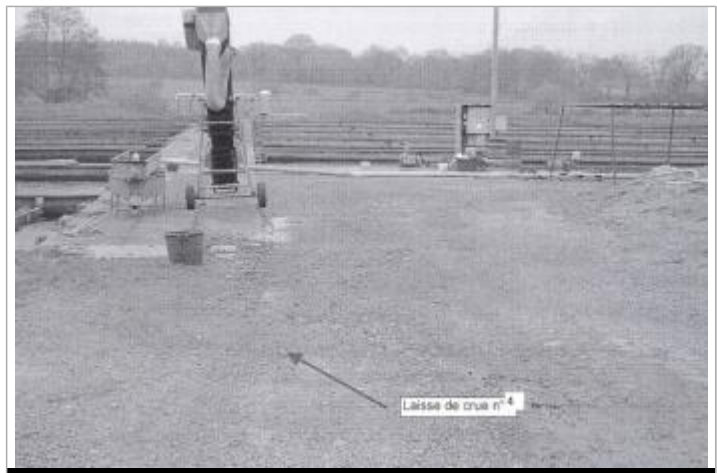

Limite de l'inondation près des bassins de la pisciculture lors du relevé

MARQUE

Maximum de l'inondation : Oui
 Visibilité : Non État du repère : Moyen
 Pérennité : Moyenne Repère calculé : Non
 PHEC : Oui

SOURCE DE REPÉRAGE : CAMPAGNE AZI BLAVET PAR BCEOM 2003 - 01/11/2003

Type de repérage : Campagne de terrain post-inondation

LIMITE DE L'INONDATION PRÈS DES BASSINS DE LA PISCICULTURE - 09/07/2019

Méthode : Non renseigné
 Organisme : GEOMEXPERT
 Référence nivelée : Marque d'inondation
 Description référence du repère : Limite de l'inondation près des bassins de la pisciculture
 Système altimétrique : NGF IGN 1969 (système normal)
 Altitude de la référence (en m) : 140.800 m
 Altitude calculée de l'eau (en m) : 140.8