Commune : **VAL-D'AIGOUAL** | Rivière : **L' Hérault**

En aval des terrains de tennis

Commentaires : Accès voie publique

1 Repère(s) sur le site

GÉNÉRAL

Unité de gestion : Méditerranée Ouest
Code : HERAULT20_S_333 **Date de mise à jour :** 10/02/2023
Auteur : SPC MO

Vue du site, photo OTEIS

GÉOLOCALISATION

Coordonnées WGS84 : X: 3.63616980 / Y: 44.08129060
Coordonnées RGF93 (Lambert 93) X: 750951.44 / Y: 6331570.56
Coordonnées RGF93 (ETRS89) : X: 3.6361698 / Y: 44.0812906
Code Hydro: Y2--0200 **Rive de référence:** Droite

19 Septembre 2020

Altitude calculée de l'eau : **357.131 m**

Nature de l'inondation : **Débordement de cours d'eau**

Nature du repère : **Laisse d'inondation**

Commentaires : Marque orange

GÉNÉRAL

Code : HERAULT20_R_333_1 **Date de mise à jour :** 10/02/2023
Auteur : SPC MO

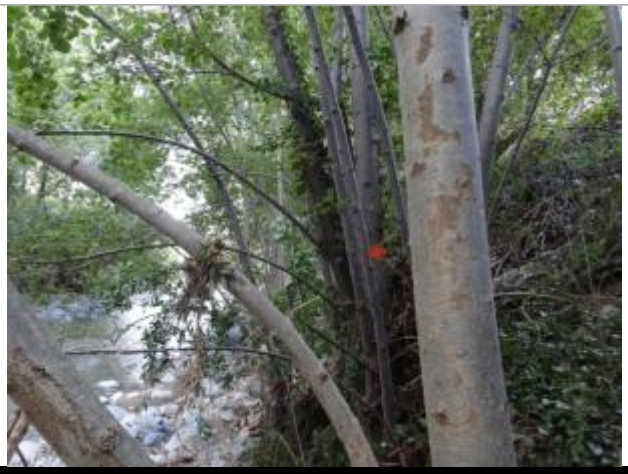

Vue du repère, photo OTEIS

MARQUE

Maximum de l'inondation : Oui
Visibilité : Non **État du repère :** Disparu
Pérennité : Aucune **Repère calculé :** Non renseigné
PHEC : Non renseigné

SOURCE DE REPÉRAGE : CAMPAGNE DE RELEVÉS DE LAISSES SUITE À LA CRUE DE L'HÉRAULT DU 19 SEPTEMBRE 2020 -

Type de repérage : Campagne de terrain post-inondation
Organisme : OTEIS

NIVELLEMENT INITIAL - 25/09/2020

Méthode : Nivellement direct
Référence nivelée : Marque d'inondation
Système altimétrique : NGF IGN 1969 (système normal)
Altitude de la référence (en m) : 357.131 m
Altitude calculée de l'eau (en m) : 357.131 m