



Commune : **VAL-D'AIGOUAL**

Rivière : **Le Clarou**

## 2 rue du Pied du Pré

**Commentaires :** Propriété privée demander l'accès

**1** Repère(s) sur le site

### GÉNÉRAL

**Unité de gestion :** Méditerranée Ouest

**Code :** HERAULT20\_S\_327

**Date de mise à jour :** 10/02/2023

**Auteur :** SPC MO

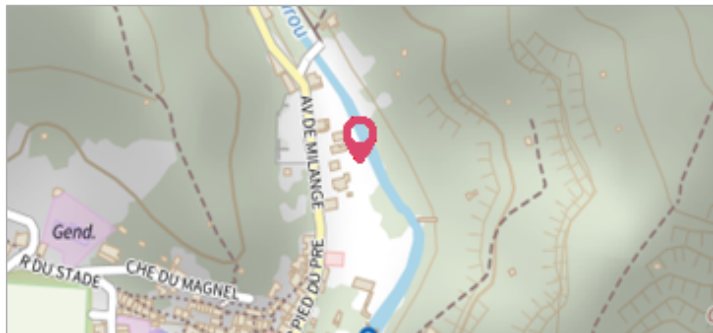

Vue du site, photo OTEIS

### GÉOLOCALISATION

**Coordonnées WGS84 :** X: 3.64343620 / Y: 44.08279970

**Coordonnées RGF93 (Lambert 93) :** X: 751532.03 / Y: 6331742.94

**Coordonnées RGF93 (ETRS89) :** X: 3.6434362 / Y: 44.0827997

**Code Hydro:** Y2000500

**Rive de référence:** Droite



**19 septembre 2020**

Altitude calculée de l'eau : **354.935 m**

Nature de l'inondation : **Débordement de cours d'eau**

Nature du repère : **Laisse d'inondation**

**Commentaires :** Repère grillage - bombe sur le bahut du mur

### GÉNÉRAL

**Code :** HERAULT20\_R\_327\_1

**Date de mise à jour :** 10/02/2023

**Auteur :** SPC MO

### MARQUE

**Maximum de l'inondation :** Oui

**Visibilité :** Non

**État du repère :** Disparu

**Pérennité :** Aucune

**Repère calculé :** Non renseigné

**PHEC :** Non renseigné

**SOURCE DE REPÉRAGE : CAMPAGNE DE RELEVÉS DE LAISSES SUITE À LA CRUE DE L'HÉRAULT DU 19 SEPTEMBRE 2020 -**

**Type de repérage :** Campagne de terrain post-inondation

**Organisme(s) :** OTEIS

### NIVELLEMENT INITIAL - 30/09/2020

**Méthode :** Cheminement topographique

**Référence nivelée :** Autre type de référence

**Description référence du repère :** Haut du mur de bahut

**Système altimétrique :** NGF IGN 1969 (système normal)

**Altitude de la référence (en m) :** 354.405 m

**Différence entre le niveau d'eau et la référence (en m) :** 0.530 m

**Altitude calculée de l'eau (en m) :** 354.935 m

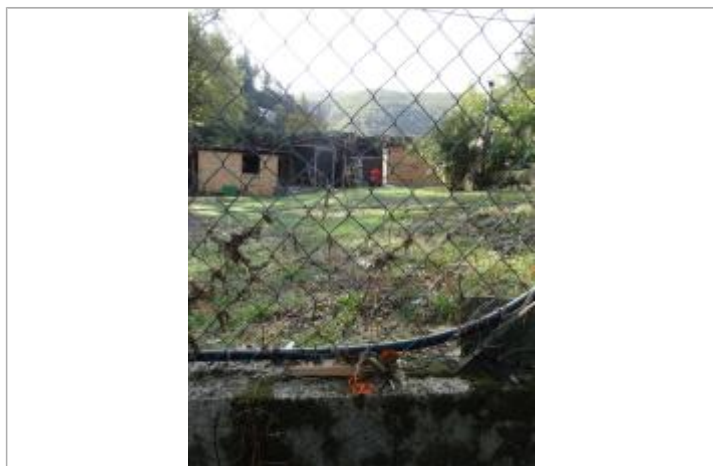

Vue du repère, photo OTEIS