

Commune : **VAL-D'AIGOUAL**Rivière : **Le Clarou****11 rue de la placette (habitation boucherie)****Commentaires** : Accès voie publique**1** Repère(s) sur le site**GÉNÉRAL****Unité de gestion** : Méditerranée Ouest**Code** : HERAULT20_S_319**Date de mise à jour** : 10/02/2023**Auteur** : SPC MO

Vue du site, photo OTEIS

GÉOLOCALISATION**Coordonnées WGS84** : X: 3.64307700 / Y: 44.08103930**Coordonnées RGF93 (Lambert 93)** : X: 751504.86 / Y: 6331547.12**Coordonnées RGF93 (ETRS89)** : X: 3.643077 / Y: 44.0810393**Code Hydro**: Y2000500**Rive de référence**: Droite**19 Septembre 2020**Nature de l'inondation : **Débordement de cours d'eau**Altitude calculée de l'eau : **351.792 m**Nature du repère : **Laisse d'inondation****Commentaires** : marqueur blanc rebord fenêtre et angle du mur**GÉNÉRAL****Code** : HERAULT20_R_319_1**Date de mise à jour** :**Auteur** : SPC MO

10/02/2023

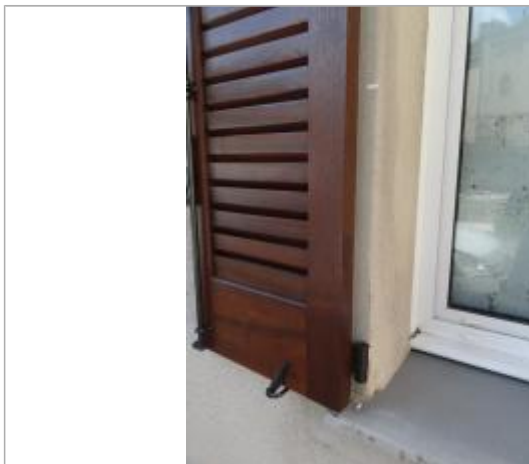

Vue du repère, photo OTEIS

MARQUE**Maximum de l'inondation** : Oui**Visibilité** : Non**État du repère** : Disparu**Pérennité** : Aucune**Repère calculé** : Non renseigné**PHEC** : Non renseigné**SOURCE DE REPÉRAGE : CAMPAGNE DE RELEVÉS DE LAISSES
SUITE À LA CRUE DE L'HÉRAULT DU 19 SEPTEMBRE 2020 -****Type de repérage** : Campagne de terrain post-inondation**Organisme** : OTEIS**NIVELLEMENT INITIAL - 25/09/2020****Méthode** : Cheminement topographique**Référence nivelée** : Autre type de référence**Description référence du repère** : Rebord de fenêtre**Système altimétrique** : NGF IGN 1969 (système normal)**Altitude de la référence (en m)** : 351.192 m**Différence entre le niveau d'eau et la référence (en m)** : 0.600 m**Altitude calculée de l'eau (en m)** : 351.792 m