



Commune : **VAL-D'AIGOUAL**

Rivière : **Le Clarou**

4 rue de la placette (gauche des escaliers)

Commentaires : Accès voie publique

1 Repère(s) sur le site

GÉNÉRAL

Unité de gestion : Méditerranée Ouest

Code : HERAULT20_S_317

Date de mise à jour : 10/02/2023

Auteur : SPC MO



Vue du site, photo OTEIS

GÉOLOCALISATION

Coordonnées WGS84 : X: 3.64287910 / Y: 44.08087670

Coordonnées RGF93 (Lambert 93) X: 751489.15 / Y: 6331528.93

Coordonnées RGF93 (ETRS89) : X: 3.6428791 / Y: 44.0808767

Code Hydro: Y2000500

Rive de référence: Droite

19 septembre 2020



Nature de l'inondation : **Débordement de cours d'eau**

Altitude calculée de l'eau : **351.605 m**

Nature du repère : **Laisse d'inondation**

Commentaires : Point marqueur rebord fenêtre - trait mur à droite fenêtre

GÉNÉRAL

Code : HERAULT20_R_317_1

Date de mise à jour : 10/02/2023

Auteur : SPC MO

MARQUE

Maximum de l'inondation : Oui

Visibilité : Non

État du repère : Disparu

Pérennité : Aucune

Repère calculé : Non renseigné

PHEC : Non renseigné

SOURCE DE REPÉRAGE : CAMPAGNE DE RELEVÉS DE LAISSES SUITE À LA CRUE DE L'HÉRAULT DU 19 SEPTEMBRE 2020 -

Type de repérage : Campagne de terrain post-inondation

Organisme(s) : OTEIS

NIVELLEMENT INITIAL - 25/09/2020

Méthode : Cheminement topographique

Référence nivelée : Autre type de référence

Description référence du repère : Rebord de fenêtre

Système altimétrique : NGF IGN 1969 (système normal)

Altitude de la référence (en m) : 350.585 m

Différence entre le niveau d'eau et la référence (en m) : 1.020 m

Altitude calculée de l'eau (en m) : 351.605 m

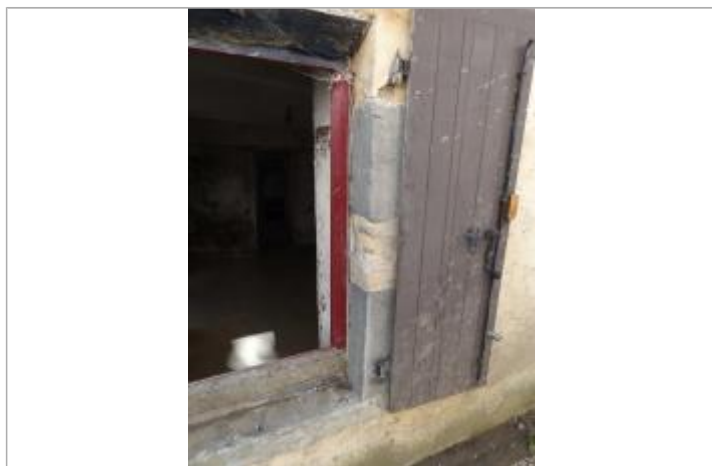

Vue du repère, photo OTEIS