

Commune : **VAL-D'AIGOUAL**Rivière : **Le Clarou****6 rue de la treille #2****Commentaires :** Accès voie publique**1** Repère(s) sur le site**GÉNÉRAL****Unité de gestion :** Méditerranée Ouest**Code :** HERAULT20\_S\_312**Date de mise à jour :** 10/02/2023**Auteur :** SPC MO

Vue du site, photo OTEIS

**GÉOLOCALISATION****Coordonnées WGS84 :** X: 3.64302220 / Y: 44.08107910**Coordonnées RGF93 (Lambert 93) :** X: 751500.43 / Y: 6331551.51**Coordonnées RGF93 (ETRS89) :** X: 3.6430222 / Y: 44.0810791**Code Hydro:** Y2000500**Rive de référence:** Droite**19 Septembre 2020**Nature de l'inondation : **Débordement de cours d'eau**Altitude calculée de l'eau : **351.058 m**Nature du repère : **Laisse d'inondation****Commentaires :** marque orange au sol - trait marqueur angle du mur**GÉNÉRAL****Code :** HERAULT20\_R\_312\_1**Date de mise à jour :****Auteur :** SPC MO

10/02/2023

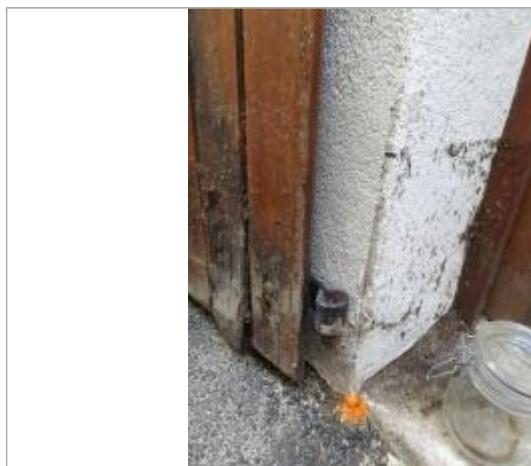

Vue du repère, photo OTEIS

**MARQUE****Maximum de l'inondation :** Oui**Visibilité :** Non**État du repère :** Disparu**Pérennité :** Aucune**Repère calculé :** Non renseigné**PHEC :** Non renseigné**SOURCE DE REPÉRAGE : CAMPAGNE DE RELEVÉS DE LAISSES  
SUITE À LA CRUE DE L'HÉRAULT DU 19 SEPTEMBRE 2020 -****Type de repérage :** Campagne de terrain post-inondation**Organisme :** OTEIS**NIVELLEMENT INITIAL - 25/09/2020****Méthode :** Cheminement topographique**Référence nivelée :** Autre type de référence**Description référence du repère :** Sol**Système altimétrique :** NGF IGN 1969 (système normal)**Altitude de la référence (en m) :** 350.718 m**Différence entre le niveau d'eau et la référence (en m) :** 0.340 m**Altitude calculée de l'eau (en m) :** 351.058 m