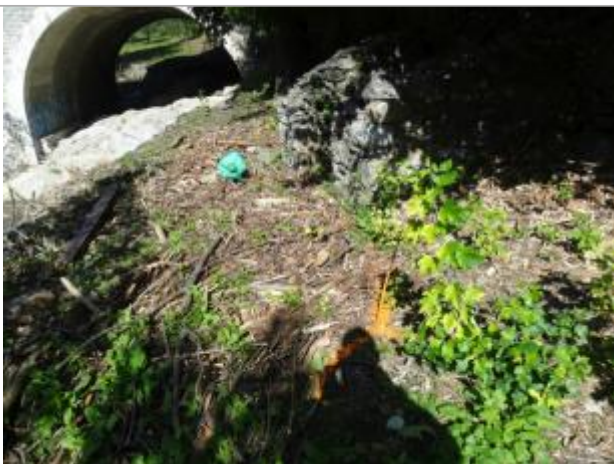

Commune : **VAL-D'AIGOUAL**Rivière : **L' Hérault****Aval pont****Commentaires** : Accès bords de l'Hérault**1** Repère(s) sur le site**GÉNÉRAL****Unité de gestion** : Méditerranée Ouest**Code** : HERAULT20\_S\_258**Date de mise à jour** : 10/02/2023**Auteur** : SPC MO

Vue du site, photo OTEIS

**GÉOLOCALISATION****Coordonnées WGS84** : X: 3.68522420 / Y: 44.05888400**Coordonnées RGF93 (Lambert 93)** : X: 754901.76 / Y: 6329113.98**Coordonnées RGF93 (ETRS89)** : X: 3.6852242 / Y: 44.058884**Code Hydro**: Y2--0200**Rive de référence**: Gauche**19 Septembre 2020**Nature de l'inondation : **Débordement de cours d'eau**Altitude calculée de l'eau : **292.581 m**Nature du repère : **Laisse d'inondation****Commentaires** : Laissez au sol - piquet bombé**GÉNÉRAL****Code** : HERAULT20\_R\_258\_1**Date de mise à jour** :**Auteur** : SPC MO

10/02/2023

**MARQUE****Maximum de l'inondation** : Oui**Visibilité** : Non**État du repère** : Disparu**Pérennité** : Aucune**Repère calculé** : Non renseigné**PHEC** : Non renseigné**SOURCE DE REPÉRAGE : CAMPAGNE DE RELEVÉS DE LAISSES  
SUITE À LA CRUE DE L'HÉRAULT DU 19 SEPTEMBRE 2020 -****Type de repérage** : Campagne de terrain post-inondation**Organisme** : OTEIS**NIVELLEMENT INITIAL - 30/09/2020****Méthode** : Nivellement direct**Référence nivelée** : Marque d'inondation**Système altimétrique** : NGF IGN 1969 (système normal)**Altitude de la référence (en m)** : 292.581 m**Altitude calculée de l'eau (en m)** : 292.581 m

Vue du repère, photo OTEIS