

Commune : **SUMENE**Rivière : **L' Hérault****La Planette - camping****1** Repère(s) sur le site**GÉNÉRAL**

Unité de gestion : Méditerranée Ouest

Code : HERAULT20_S_186

Date de mise à jour : 10/02/2023

Auteur : SPC MO



Vue du site, photo OTEIS

GÉOLOCALISATION

Coordonnées WGS84 : X: 3.67888870 / Y: 44.00941910

Coordonnées RGF93 (Lambert 93) X: 754441.41 / Y: 6323613.75

Coordonnées RGF93 (ETRS89) : X: 3.6788887 / Y: 44.0094191

Code Hydro: Y2--0200

Rive de référence: Gauche

19 septembre 2020Nature de l'inondation : **Débordement de cours d'eau**Altitude calculée de l'eau : **209.202 m**Nature du repère : **Laisse d'inondation****Commentaires** : Trace déportée extérieur - marqueur blanc mur et carrelage**GÉNÉRAL**

Code : HERAULT20_R_186_1

Date de mise à jour :

Auteur : SPC MO

10/02/2023

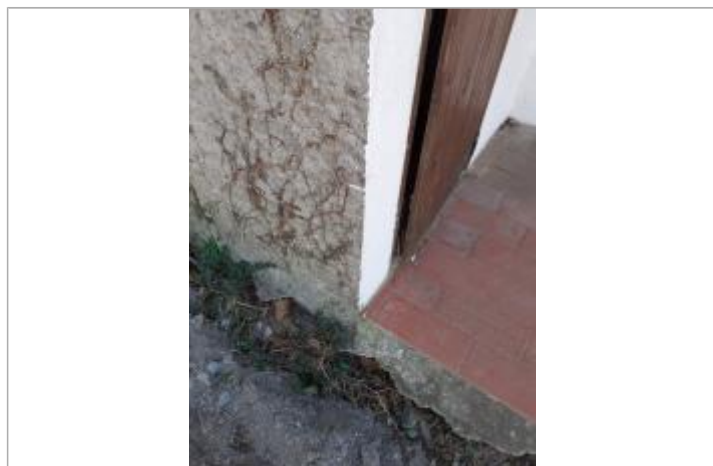
MARQUE**Maximum de l'inondation** : Oui**Visibilité** : Non**État du repère** : Disparu**Pérennité** : Aucune**Repère calculé** : Non renseigné**PHEC** : Non renseigné**SOURCE DE REPÉRAGE : CAMPAGNE DE RELEVÉS DE LAISSES SUITE À LA CRUE DE L'HÉRAULT DU 19 SEPTEMBRE 2020 -****Type de repérage** : Campagne de terrain post-inondation**Organisme(s)** : OTEIS**NIVELLEMENT INITIAL - 15/10/2020****Méthode** : Cheminement topographique**Référence nivelée** : Autre type de référence**Description référence du repère** : Sol**Système altimétrique** : NGF IGN 1969 (système normal)**Altitude de la référence (en m)** : 208.662 m**Différence entre le niveau d'eau et la référence (en m)** : 0.540 m**Altitude calculée de l'eau (en m)** : 209.202 m

Vue du repère, photo OTEIS