

Commune : **SUMENE**Rivière : **L' Hérault**

## Pont d'Hérault - derrière brocante

Commentaires : Accès voie publique

**1** Repère(s) sur le site

### GÉNÉRAL

Unité de gestion : Méditerranée Ouest

Code : HERAULT20\_S\_148

Date de mise à jour : 10/02/2023

Auteur : SPC MO



Vue du site, photo OTEIS

### GÉOLOCALISATION

Coordonnées WGS84 : X: 3.67681500 / Y: 43.99359070

Coordonnées RGF93 (Lambert 93) X: 754290.19 / Y: 6321853.66

Coordonnées RGF93 (ETRS89) : X: 3.676815 / Y: 43.9935907

Code Hydro: Y2--0200

Rive de référence: Gauche

**19 Septembre 2020**
Altitude calculée de l'eau : **186.126 m**Nature de l'inondation : **Débordement de cours d'eau**Nature du repère : **Laisse d'inondation**

Commentaires : Trace sur mur de la porte - marqueur blanc sol et marqueur mur

### GÉNÉRAL

Code : HERAULT20\_R\_148\_1

Date de mise à jour :

Auteur : SPC MO

10/02/2023

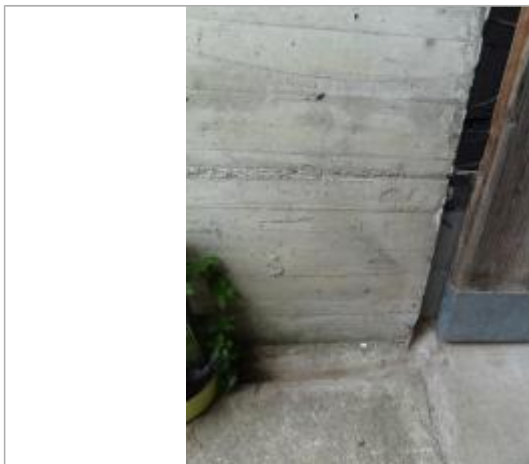

Vue du repère, photo OTEIS

### MARQUE

Maximum de l'inondation : Oui

Visibilité : Non

État du repère : Disparu

Pérennité : Aucune

Repère calculé : Non renseigné

PHEC : Non renseigné

**SOURCE DE REPÉRAGE : CAMPAGNE DE RELEVÉS DE LAISSES  
SUITE À LA CRUE DE L'HÉRAULT DU 19 SEPTEMBRE 2020 -**

Type de repérage : Campagne de terrain post-inondation

Organisme : OTEIS

### NIVELLEMENT INITIAL - 06/10/2020

Méthode : Cheminement topographique

Référence nivelée : Autre type de référence

Description référence du repère : Sol

Système altimétrique : NGF IGN 1969 (système normal)

Altitude de la référence (en m) : 185.826 m

Différence entre le niveau d'eau et la référence (en m) : 0.300 m

Altitude calculée de l'eau (en m) : 186.126 m