



Commune : SAINT-JULIEN-DE-LA-NEF

Rivière : L' Hérault

**Ruine aval HER\_219****1** Repère(s) sur le site**GÉNÉRAL**

Unité de gestion : Méditerranée Ouest

Code : HERAULT20\_S\_107

Date de mise à jour : 10/02/2023

Auteur : SPC MO

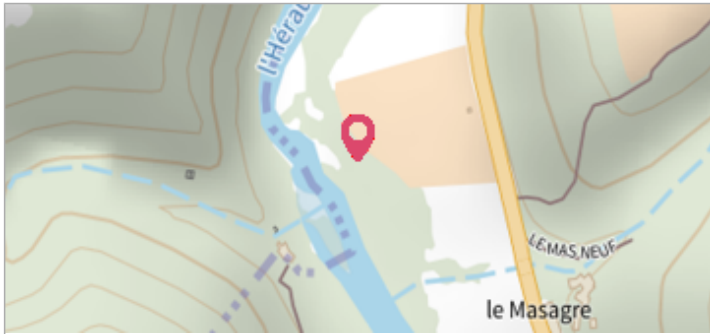

Vue du site, photo OTEIS

**GÉOLOCALISATION**

Coordonnées WGS84 : X: 3.68475810 / Y: 43.97519650

Coordonnées RGF93 (Lambert 93) X: 754945.05 / Y: 6319815.39

Coordonnées RGF93 (ETRS89) : X: 3.6847581 / Y: 43.9751965

Code Hydro: Y2--0200

Rive de référence: Gauche

**19 septembre 2020**

Nature de l'inondation : Débordement de cours d'eau

Altitude calculée de l'eau : **169.07 m**

Nature du repère : Laisse d'inondation

**Commentaires** : Laisse déportée - cailloux bombé au sol et suivre dalle depuis marque à l'angle**GÉNÉRAL**

Code : HERAULT20\_R\_107\_1

Date de mise à jour :

Auteur : SPC MO

10/02/2023

**MARQUE**

Maximum de l'inondation : Oui

Visibilité : Non

État du repère : Disparu

Pérennité : Aucune

Repère calculé : Non renseigné

PHEC : Non renseigné

**SOURCE DE REPÉRAGE : CAMPAGNE DE RELEVÉS DE LAISSES SUITE À LA CRUE DE L'HÉRAULT DU 19 SEPTEMBRE 2020 -**

Type de repérage : Campagne de terrain post-inondation

Organisme(s) : OTEIS

**NIVELLEMENT INITIAL - 09/10/2020**

Méthode : Cheminement topographique

Référence nivelée : Autre type de référence

Description référence du repère : Sol

Système altimétrique : NGF IGN 1969 (système normal)

Altitude de la référence (en m) : 166.370 m

Différence entre le niveau d'eau et la référence (en m) : 2.700 m

Altitude calculée de l'eau (en m) : 169.07 m

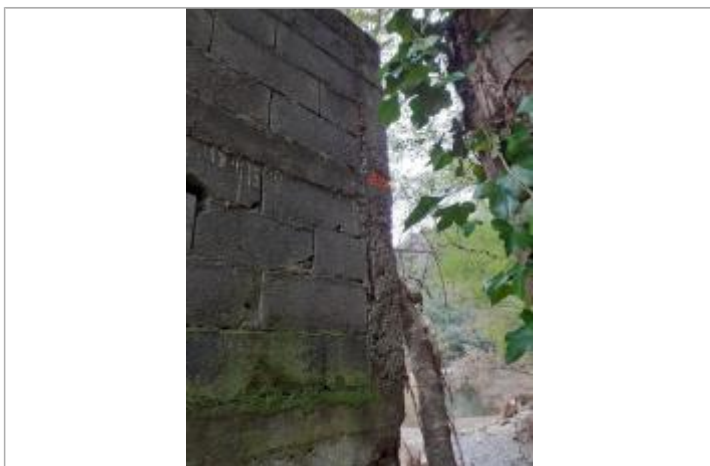

Vue du repère, photo OTEIS