



Commune : SAINT-JULIEN-DE-LA-NEF

Rivière : L' Hérault

Camping - hangar porte verte

Commentaires : Accès camping Isis

1 Repère(s) sur le site**GÉNÉRAL**

Unité de gestion : Méditerranée Ouest

Code : HERAULT20_S_88

Date de mise à jour : 10/02/2023

Auteur : SPC MO

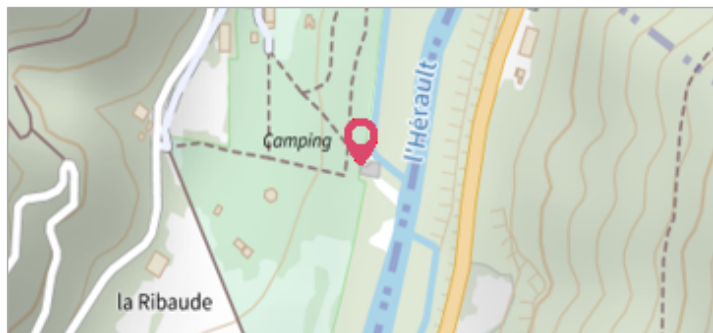

Vue du site, photo OTEIS

GÉOLOCALISATION

Coordonnées WGS84 : X: 3.68394080 / Y: 43.95157360

Coordonnées RGF93 (Lambert 93) X: 754902.21 / Y: 6317190.07

Coordonnées RGF93 (ETRS89) : X: 3.6839408 / Y: 43.9515736

Code Hydro: Y2--0200

Rive de référence: Droite

19 septembre 2020Altitude calculée de l'eau : **157.858 m**Nature de l'inondation : **Débordement de cours d'eau**Nature du repère : **Laisse d'inondation**

Commentaires : Trace déportée extérieur mur - marqueur blanc sol et marqueur mur

GÉNÉRAL

Code : HERAULT20_R_88_1

Date de mise à jour : 10/02/2023

Auteur : SPC MO

MARQUE

Maximum de l'inondation : Oui

Visibilité : Non

État du repère : Disparu

Pérennité : Aucune

Repère calculé : Non renseigné

PHEC : Non renseigné

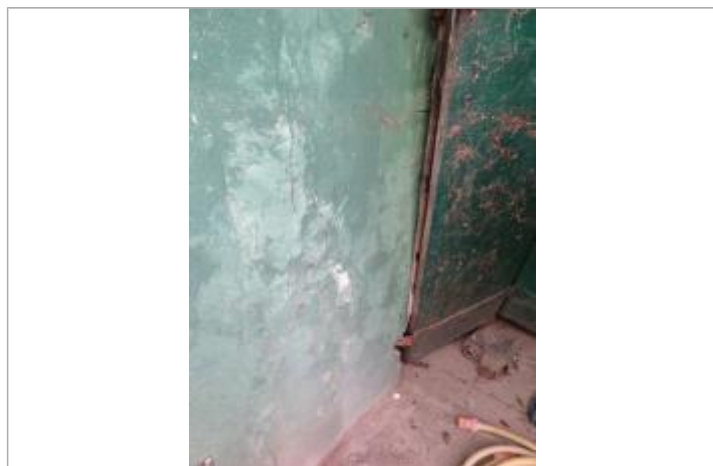

Vue du repère, photo OTEIS

SOURCE DE REPÉRAGE : CAMPAGNE DE RELEVÉS DE LAISSES SUITE À LA CRUE DE L'HÉRAULT DU 19 SEPTEMBRE 2020 -

Type de repérage : Campagne de terrain post-inondation

Organisme(s) : OTEIS

NIVELLEMENT INITIAL - 07/10/2020

Méthode : Cheminement topographique

Référence nivelée : Autre type de référence

Description référence du repère : Sol

Système altimétrique : NGF IGN 1969 (système normal)

Altitude de la référence (en m) : 156.918 m

Différence entre le niveau d'eau et la référence (en m) : 0.940 m

Altitude calculée de l'eau (en m) : 157.858 m