Commune : **LAROQUE** | Rivière : **L' Hérault**

# n°487 - renfoncement après 2nd passage piéton sur RD

**Commentaires :** Accès voie publique

**1** Repère(s) sur le site

## GÉNÉRAL

**Unité de gestion :** Méditerranée Ouest
**Code :** HERAULT20_S_6 **Date de mise à jour :** 10/02/2023
**Auteur :** SPC MO

Vue du site, photo OTEIS

## GÉOLOCALISATION

**Coordonnées WGS84 :** X: 3.72507710 / Y: 43.92176120
**Coordonnées RGF93 (Lambert 93)** X: 758234.68 / Y: 6313907.03
**Coordonnées RGF93 (ETRS89) :** X: 3.7250771 / Y: 43.9217612
**Code Hydro:** Y2--0200 **Rive de référence:** Gauche

## 19 Septembre 2020

Altitude calculée de l'eau : **140.698 m**

Nature de l'inondation : **Débordement de cours d'eau**

Nature du repère : **Laisse d'inondation**

**Commentaires :** Trace déportée sur porte - peinture sol et marqueur montant

## GÉNÉRAL

**Code :** HERAULT20_R_6_1 **Date de mise à jour :** 10/02/2023
**Auteur :** SPC MO

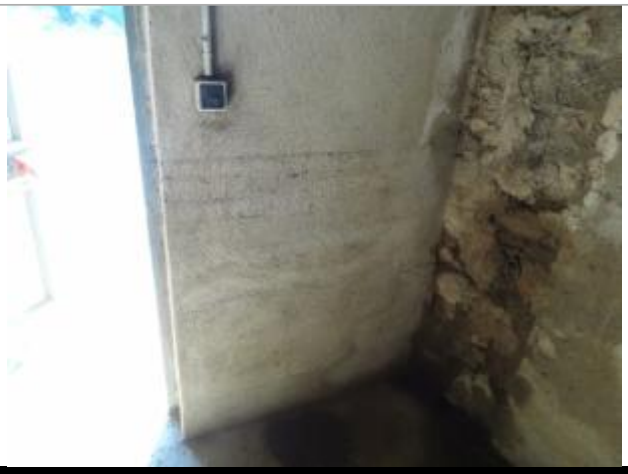

Vue du repère, photo OTEIS

## MARQUE

**Maximum de l'inondation :** Oui
**Visibilité :** Non **État du repère :** Disparu
**Pérennité :** Aucune **Repère calculé :** Non renseigné
**PHEC :** Non renseigné

## SOURCE DE REPÉRAGE : CAMPAGNE DE RELEVÉS DE LAISSES SUITE À LA CRUE DE L'HÉRAULT DU 19 SEPTEMBRE 2020 -

**Type de repérage :** Campagne de terrain post-inondation
**Organisme :** OTEIS

## NIVELLEMENT INITIAL - 08/10/2020

**Méthode :** Cheminement topographique
**Référence nivelée :** Autre type de référence
**Description référence du repère :** Sol
**Système altimétrique :** NGF IGN 1969 (système normal)
**Altitude de la référence (en m) :** 139.658 m
**Différence entre le niveau d'eau et la référence (en m) :** 1.040 m
**Altitude calculée de l'eau (en m) :** 140.698 m