



Commune : SAINT-ANDRE-DE-MAJENCOULES

Rivière : L' Arre

Chemin piéton sous RD999

Commentaires : Mur brique

1

Repère(s) sur le site

GÉNÉRAL

Unité de gestion : Méditerranée Ouest

Code : HERAULT20_S_367

Date de mise à jour : 10/02/2023

Auteur : SPC MO

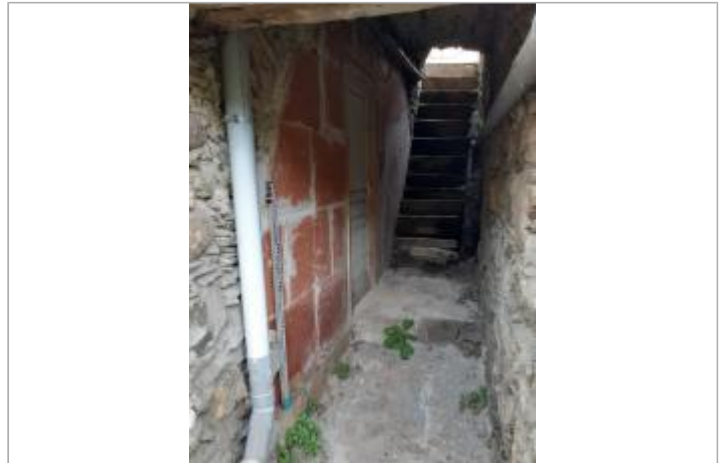

Vue du site, photo OTEIS

GÉOLOCALISATION

Coordonnées WGS84 : X: 3.67607570 / Y: 43.99715760

Coordonnées RGF93 (Lambert 93) X: 754227.5 / Y: 6322249.46

Coordonnées RGF93 (ETRS89) : X: 3.6760757 / Y: 43.9971576

Code Hydro: Y2010500

Rive de référence: Gauche

**19 septembre 2020**

Nature de l'inondation : Débordement de cours d'eau

Altitude calculée de l'eau : **187.36 m**

Nature du repère : Laisse d'inondation

Commentaires : Trace sur le mur

GÉNÉRAL

Code : HERAULT20_R_367_1

Date de mise à jour :

Auteur : SPC MO

10/02/2023

MARQUE

Maximum de l'inondation : Oui

Visibilité : Non

État du repère : Disparu

Pérennité : Aucune

Repère calculé : Non renseigné

PHEC : Non renseigné

SOURCE DE REPÉRAGE : CAMPAGNE DE RELEVÉS DE LAISSES SUITE À LA CRUE DE L'HÉRAULT DU 19 SEPTEMBRE 2020 -

Type de repérage : Campagne de terrain post-inondation

Organisme(s) : OTEIS

NIVELLEMENT INITIAL - 09/10/2020

Méthode : Cheminement topographique

Référence nivelée : Autre type de référence

Description référence du repère : Haut parpaing, base du mur en brique

Système altimétrique : NGF IGN 1969 (système normal)

Altitude de la référence (en m) : 186.930 m

Différence entre le niveau d'eau et la référence (en m) : 0.430 m

Altitude calculée de l'eau (en m) : 187.36



Vue du repère, photo OTEIS