



Commune : VAL-D'AIGOUAL

Rivière : L' Hérault

**En aval des terrains de tennis**

Commentaires : Accès voie publique

**1** Repère(s) sur le site**GÉNÉRAL**

Unité de gestion : Méditerranée Ouest

Code : HERAULT20\_S\_333

Date de mise à jour : 10/02/2023

Auteur : SPC MO

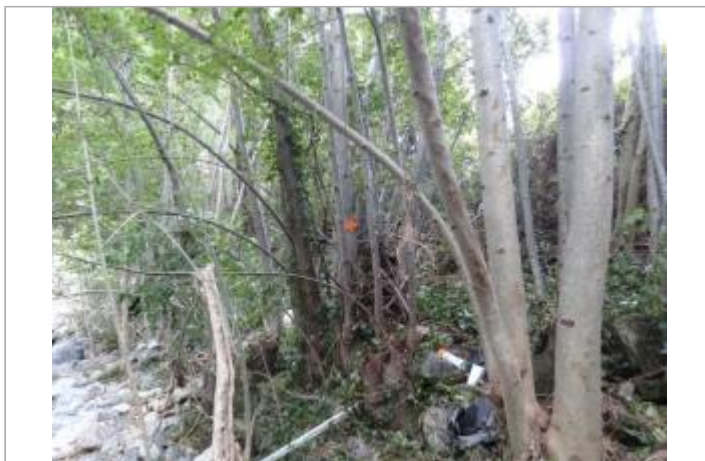

Vue du site, photo OTEIS

**GÉOLOCALISATION**

Coordonnées WGS84 : X: 3.63616980 / Y: 44.08129060

Coordonnées RGF93 (Lambert 93) X: 750951.44 / Y: 6331570.56

Coordonnées RGF93 (ETRS89) : X: 3.6361698 / Y: 44.0812906

Code Hydro: Y2--0200

Rive de référence: Droite

**19 septembre 2020**

Nature de l'inondation : Débordement de cours d'eau

Altitude calculée de l'eau : **357.131 m**

Nature du repère : Laisse d'inondation

Commentaires : Marque orange

**GÉNÉRAL**

Code : HERAULT20\_R\_333\_1

Date de mise à jour :

Auteur : SPC MO

10/02/2023

**MARQUE**

Maximum de l'inondation : Oui

Visibilité : Non

État du repère : Disparu

Pérennité : Aucune

Repère calculé : Non renseigné

PHEC : Non renseigné

**SOURCE DE REPÉRAGE : CAMPAGNE DE RELEVÉS DE LAISSES SUITE À LA CRUE DE L'HÉRAULT DU 19 SEPTEMBRE 2020 -**

Type de repérage : Campagne de terrain post-inondation

Organisme(s) : OTEIS

**NIVELLEMENT INITIAL - 25/09/2020**

Méthode : Nivellement direct

Référence nivelée : Marque d'inondation

Système altimétrique : NGF IGN 1969 (système normal)

Altitude de la référence (en m) : 357.131 m

Altitude calculée de l'eau (en m) : 357.131



Vue du repère, photo OTEIS