

Commune : **VAL-D'AIGOUAL** | Rivière : **L' Hérault**

Depuis le pont

Commentaires : Accès voie publique

1 Repère(s) sur le site

GÉNÉRAL

Unité de gestion : Méditerranée Ouest
 Code : HERAULT20_S_332 Date de mise à jour : 10/02/2023
 Auteur : SPC MO



Vue du site, photo OTEIS

GÉOLOCALISATION

Coordonnées WGS84 : X: 3.63815660 / Y: 44.08097440
 Coordonnées RGF93 (Lambert 93) X: 751110.84 / Y: 6331536.72
 Coordonnées RGF93 (ETRS89) : X: 3.6381566 / Y: 44.0809744
 Code Hydro: Y2--0200 Rive de référence: Droite

19 septembre 2020 Altitude calculée de l'eau : **356.837 m**

Nature de l'inondation : **Débordement de cours d'eau** Nature du repère : **Laisse d'inondation**

Commentaires : Marque orange sur attache des cana en encorbellement

GÉNÉRAL

Code : HERAULT20_R_332_1 Date de mise à jour : 10/02/2023
 Auteur : SPC MO

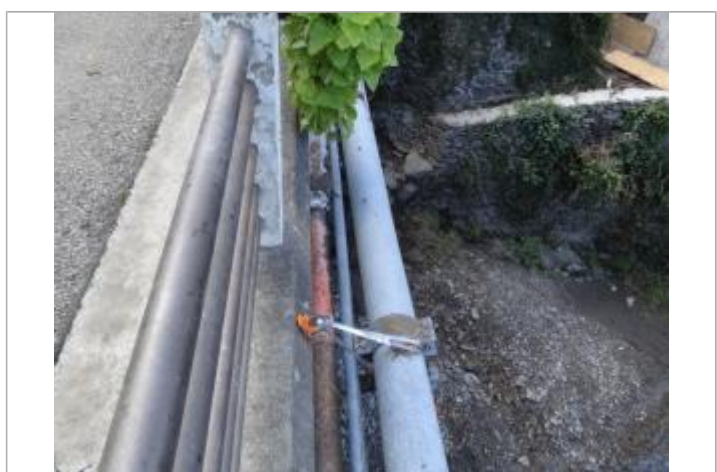

Vue du repère, photo OTEIS

MARQUE

Maximum de l'inondation : Oui
 Visibilité : Non État du repère : Disparu
 Pérennité : Aucune Repère calculé : Non renseigné
 PHEC : Non renseigné

SOURCE DE REPÉRAGE : CAMPAGNE DE RELEVÉS DE LAISSES SUITE À LA CRUE DE L'HÉRAULT DU 19 SEPTEMBRE 2020 -

Type de repérage : Campagne de terrain post-inondation
 Organisme(s) : OTEIS

NIVELLEMENT INITIAL - 25/09/2020

Méthode : Nivellement direct
 Référence nivelée : Marque d'inondation
 Système altimétrique : NGF IGN 1969 (système normal)
 Altitude de la référence (en m) : 356.837
 Altitude calculée de l'eau (en m) : 356.837