



Commune : VAL-D'AIGOUAL

Rivière : Le Clarou

9 rue de la placette

Commentaires : Accès voie publique

1 Repère(s) sur le site**GÉNÉRAL**

Unité de gestion : Méditerranée Ouest

Code : HERAULT20_S_314

Date de mise à jour : 10/02/2023

Auteur : SPC MO

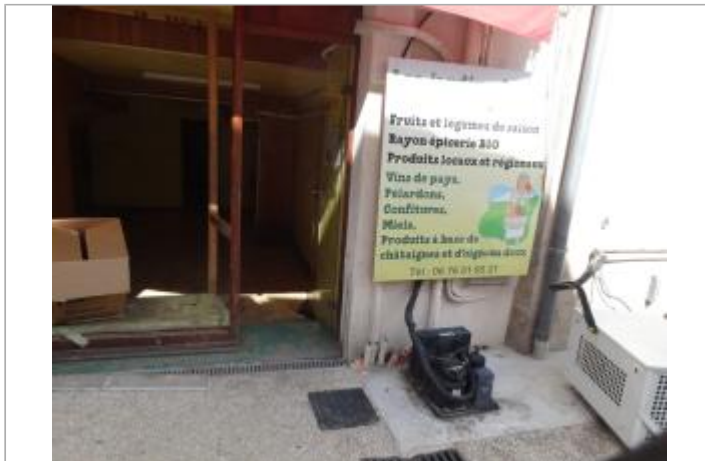

Vue du site, photo OTEIS

GÉOLOCALISATION

Coordonnées WGS84 : X: 3.64290790 / Y: 44.08092460

Coordonnées RGF93 (Lambert 93) X: 751491.42 / Y: 6331534.27

Coordonnées RGF93 (ETRS89) : X: 3.6429079 / Y: 44.0809246

Code Hydro: Y2000500

Rive de référence: Droite

**19 septembre 2020**

Nature de l'inondation : Débordement de cours d'eau

Altitude calculée de l'eau : 351.485 m

Nature du repère : Laisse d'inondation

Commentaires : Marque orange au sol - trait marqueur goulotte (derrière pancarte)

GÉNÉRAL

Code : HERAULT20_R_314_1

Date de mise à jour : 10/02/2023

Auteur : SPC MO

MARQUE

Maximum de l'inondation : Oui

Visibilité : Non

État du repère : Disparu

Pérennité : Aucune

Repère calculé : Non renseigné

PHEC : Non renseigné



Vue du repère, photo OTEIS

SOURCE DE REPÉRAGE : CAMPAGNE DE RELEVÉS DE LAISSES SUITE À LA CRUE DE L'HÉRAULT DU 19 SEPTEMBRE 2020 -

Type de repérage : Campagne de terrain post-inondation

Organisme(s) : OTEIS

NIVELLEMENT INITIAL - 25/09/2020

Méthode : Cheminement topographique

Référence nivelée : Autre type de référence

Description référence du repère : Sol

Système altimétrique : NGF IGN 1969 (système normal)

Altitude de la référence (en m) : 350.005 m

Différence entre le niveau d'eau et la référence (en m) : 1.480 m

Altitude calculée de l'eau (en m) : 351.485