Commune : **SAINT-ANDRE-DE-MAJENCOULES** | Rivière : **L' Hérault**

Les Pradas #2

1 Repère(s) sur le site

GÉNÉRAL

Unité de gestion : Méditerranée Ouest
Code : HERAULT20_S_200 **Date de mise à jour :** 10/02/2023
Auteur : SPC MO

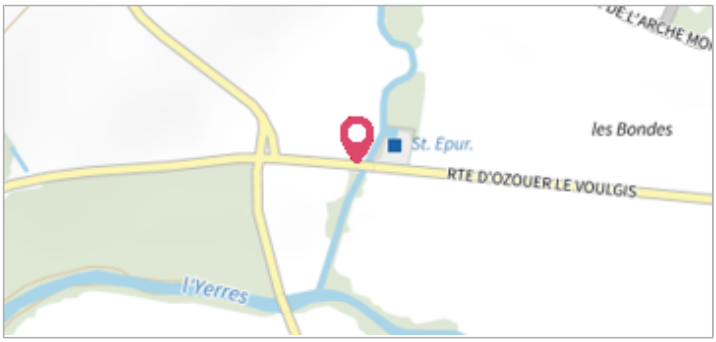

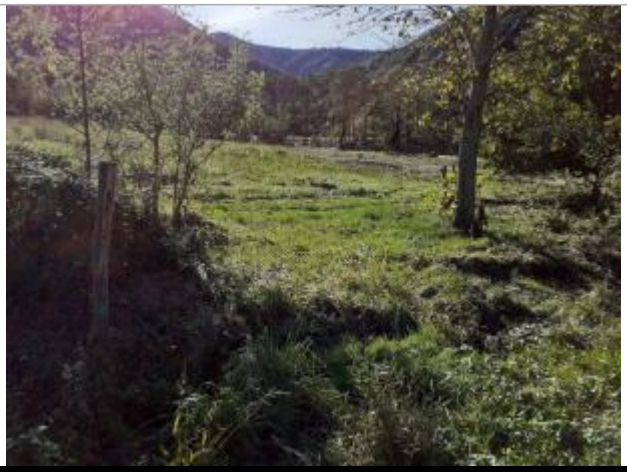
Vue du site, photo OTEIS

GÉOLOCALISATION

Coordonnées WGS84 : X: 3.67723990 / Y: 44.01788720
Coordonnées RGF93 (Lambert 93) X: 754301.12 / Y: 6324553.48
Coordonnées RGF93 (ETRS89) : X: 3.6772399 / Y: 44.0178872
Code Hydro: Y2--0200 **Rive de référence:** Gauche

19 Septembre 2020

Altitude calculée de l'eau : **216.974 m**

Nature de l'inondation : **Débordement de cours d'eau**

Nature du repère : **Laisse d'inondation**

Commentaires : Laisse déportée piquet - peinture piquet

GÉNÉRAL

Code : HERAULT20_R_200_1 **Date de mise à jour :** 10/02/2023
Auteur : SPC MO

Vue du repère, photo OTEIS

MARQUE

Maximum de l'inondation : Oui
Visibilité : Non **État du repère :** Disparu
Pérennité : Aucune **Repère calculé :** Non renseigné
PHEC : Non renseigné

SOURCE DE REPÉRAGE : CAMPAGNE DE RELEVÉS DE LAISSES SUITE À LA CRUE DE L'HÉRAULT DU 19 SEPTEMBRE 2020 -

Type de repérage : Campagne de terrain post-inondation
Organisme : OTEIS

NIVELLEMENT INITIAL - 15/10/2020

Méthode : Cheminement topographique
Référence nivelée : Autre type de référence
Description référence du repère : Sol
Système altimétrique : NGF IGN 1969 (système normal)
Altitude de la référence (en m) : 216.504 m
Différence entre le niveau d'eau et la référence (en m) : 0.470 m
Altitude calculée de l'eau (en m) : 216.974