

Commune : **GANGES** | Rivière : **L' Hérault**

## Angle rue des Mégissiers et des tanneurs

Commentaires : Accès voie publique

**1** Repère(s) sur le site

### GÉNÉRAL

Unité de gestion : Méditerranée Ouest  
 Code : HERAULT20\_S\_63      Date de mise à jour : 10/02/2023  
 Auteur : SPC MO

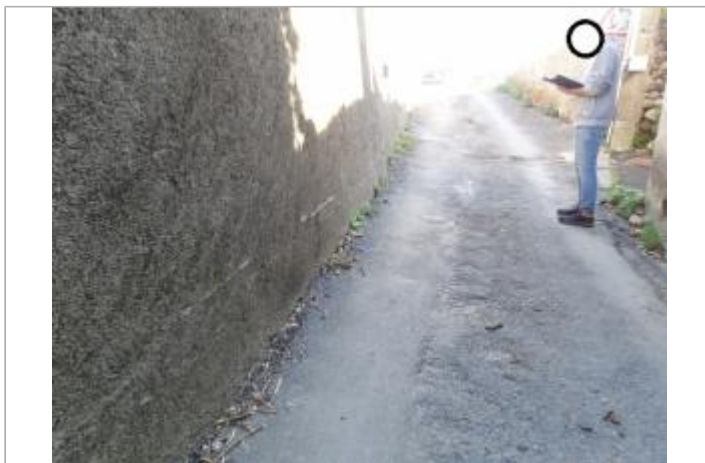

Vue du site, photo OTEIS

### GÉOLOCALISATION

Coordonnées WGS84 : X: 3.70449890 / Y: 43.93023980  
 Coordonnées RGF93 (Lambert 93) X: 756573.58 / Y: 6314834.15  
 Coordonnées RGF93 (ETRS89) : X: 3.7044989 / Y: 43.9302398  
 Code Hydro: Y2--0200      Rive de référence: Gauche

**19 septembre 2020**      Altitude calculée de l'eau : **144.36 m**

Nature de l'inondation : **Débordement de cours d'eau**      Nature du repère : **Laisse d'inondation**

Commentaires : Laisse au sol - peinture sol

### GÉNÉRAL

Code : HERAULT20\_R\_63\_1      Date de mise à jour : 10/02/2023  
 Auteur : SPC MO

### MARQUE

Maximum de l'inondation : Oui  
 Visibilité : Non      État du repère : Disparu  
 Pérennité : Aucune      Repère calculé : Non renseigné  
 PHEC : Non renseigné



Vue du repère, photo OTEIS

### SOURCE DE REPÉRAGE : CAMPAGNE DE RELEVÉS DE LAISSES SUITE À LA CRUE DE L'HÉRAULT DU 19 SEPTEMBRE 2020 -

Type de repérage : Campagne de terrain post-inondation  
 Organisme(s) : OTEIS

### NIVELLEMENT INITIAL - 08/10/2020

Méthode : Nivellement direct  
 Référence nivelée : Marque d'inondation  
 Système altimétrique : NGF IGN 1969 (système normal)  
 Altitude de la référence (en m) : 144.360 m  
 Altitude calculée de l'eau (en m) : 144.36